

## Alcsoport\_DE\_hallgatoi\_2017\_NK

Válaszadók száma = 28



## Felmérés eredmények

## Jelmagyarázat

Kérdésszöveg

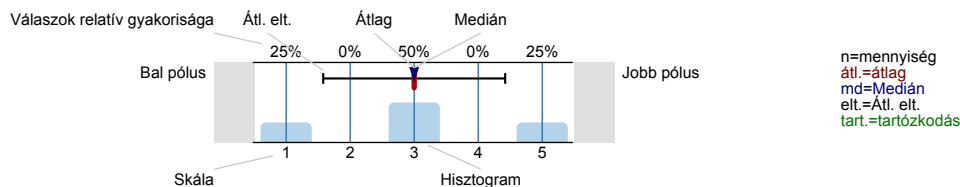

## 1. Általános kérdések

## 1.1) Válaszadó neme:

|       |                      |       |      |
|-------|----------------------|-------|------|
| férfi | <input type="text"/> | 17.9% | n=28 |
| nő    | <input type="text"/> | 82.1% |      |

## 1.2) Válaszadó lakhelye:

|                              |                      |       |      |
|------------------------------|----------------------|-------|------|
| Budapest                     | <input type="text"/> | 10.7% | n=28 |
| Békés megye                  | <input type="text"/> | 7.1%  |      |
| Borsod-Abaúj-Zemplén megye   | <input type="text"/> | 14.3% |      |
| Hajdú-Bihar megye            | <input type="text"/> | 32.1% |      |
| Heves megye                  | <input type="text"/> | 3.6%  |      |
| Nógrád-megye                 | <input type="text"/> | 7.1%  |      |
| Pest-megye                   | <input type="text"/> | 7.1%  |      |
| Szabolcs-Szatmár-Bereg megye | <input type="text"/> | 17.9% |      |

1.3) Az intézmény melyik karán tanul?  
(amennyiben több szakon tanul, arra gondoljon, amelyet fontosabbnak, fő szakjának tart!)

|                     |                      |      |      |
|---------------------|----------------------|------|------|
| Népegészségügyi Kar | <input type="text"/> | 100% | n=28 |
|---------------------|----------------------|------|------|

## 1.4) A választott szak képzési területe?

|                             |                      |       |      |
|-----------------------------|----------------------|-------|------|
| Orvos- és egészségtudományi | <input type="text"/> | 92.6% | n=27 |
| Társadalomtudományi         | <input type="text"/> | 7.4%  |      |

## 1.5) A választott szak képzési szintje?

|   |                      |       |      |
|---|----------------------|-------|------|
| Hagyományos egyetemi képzés   | <input type="text"/> | 18.5% | n=27 |
| Hagyományos főiskolai képzés  | <input type="text"/> | 0%    |      |
| Felsőfokú szakképzés  | <input type="text"/> | 0%    |      |
| Bachelor képzés (BA/BSc)  | <input type="text"/> | 55.6% |      |
| Egységes és osztatlan képzés (2006. után kezdett jogász, orvos stb. szak) | <input type="text"/> | 0%    |      |
| Mesterképzés (MA/MSc)   | <input type="text"/> | 25.9% |      |
| Doktori képzés (PhD/DLA)  | <input type="text"/> | 0%    |      |
| Egyéb felsőfokú képzés  | <input type="text"/> | 0%    |      |

1.6) Részt vesz Ön a Debreceni Egyetem által indított duális képzésben?

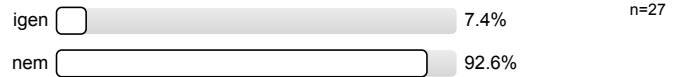

## 2. Munkával kapcsolatos attitűdök fontossága

Kérjük mérlegelje, hogy Ön szerint a munkaerő kiválasztás során mennyire fontosak a következő attitűdök?

(1=egyáltalán nem fontos; 2=nem fontos 3=közepesen fontos; 4=fontos; 5 =nagyon fontos; 0=nincs véleménye)

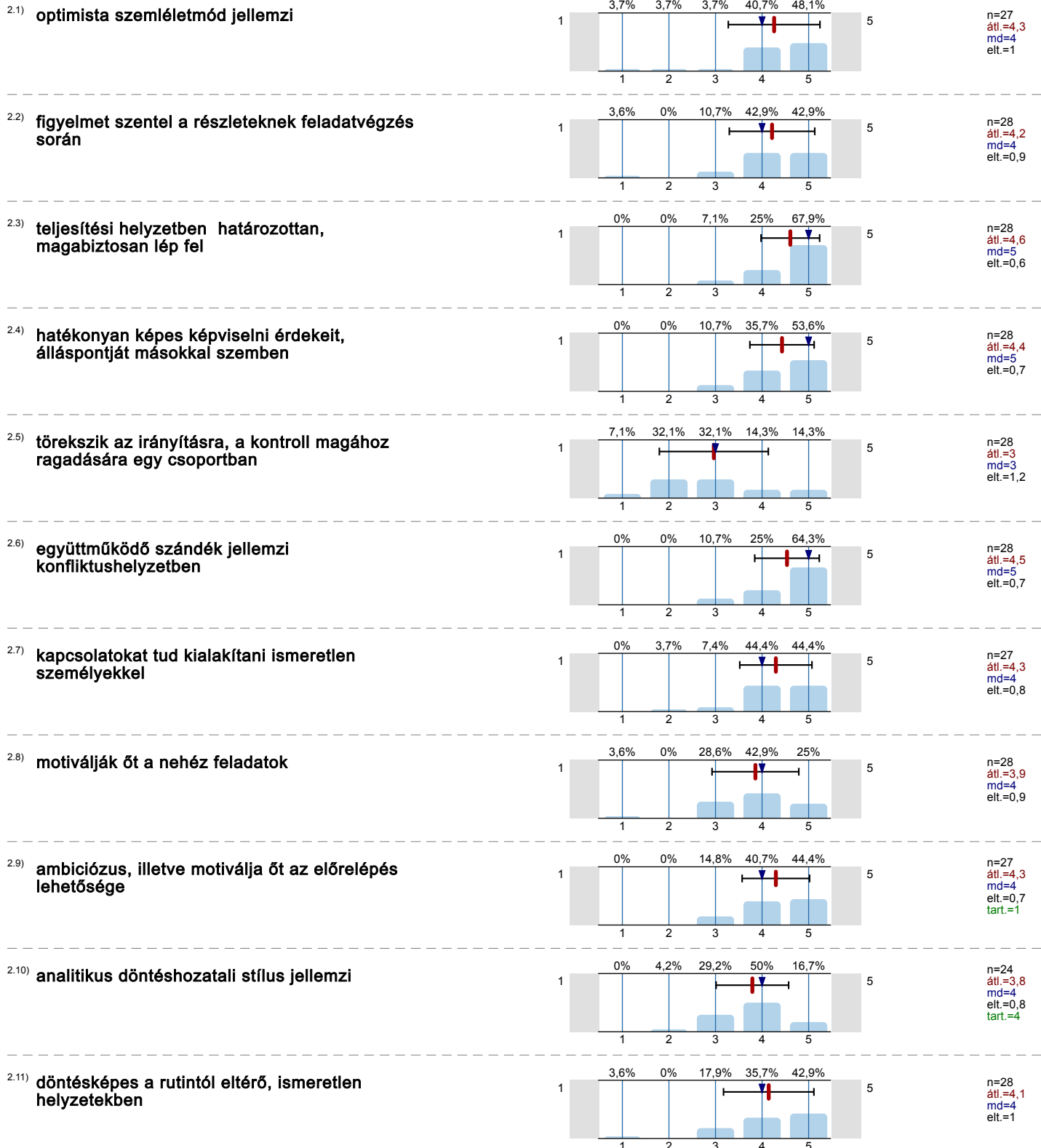

2.12) magas elvárásokkal rendelkezik a saját teljesítményének minőségével kapcsolatban

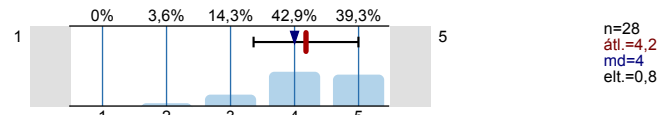

2.13) hatékonyan tud megküzdeni a munkahelyi stresszel

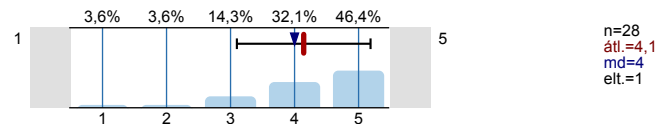

### 3. Ismeretek, készségek fejlesztésével való elégedettség

Kérjük mérlegelje, hogy Ön mennyire elégedett azzal, ahogy a kar átadja, fejleszti az alábbi ismereteket, készségeket.

(1=egyáltalán nem elégedett; 2=nem elégedett; 3=közepesen elégedett; 4=elégedett; 5=teljes mértékben elégedett; 0=nincs véleménye)

3.1) szakmai elméleti alapok

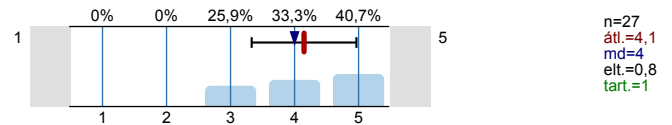

3.2) szakmai gyakorlati jártasság

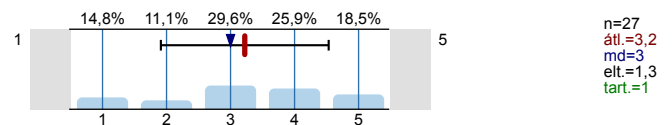

3.3) számítógépes ismeretek

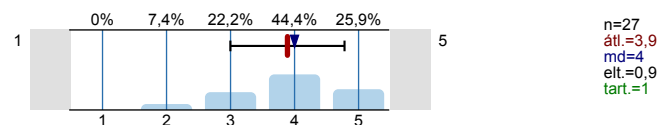

3.4) idegennyelv tudás

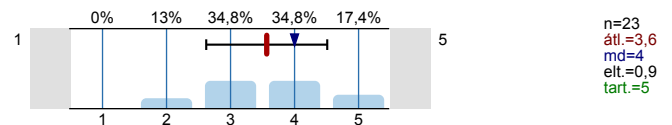

3.5) önálló munkavégzéshez szükséges készség

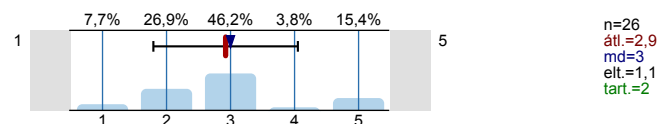

3.6) csapatmunkához szükséges készség

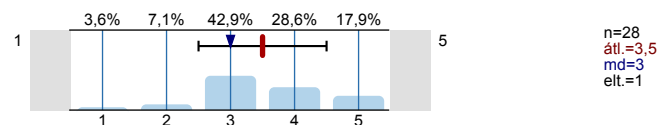

3.7) szervező készség

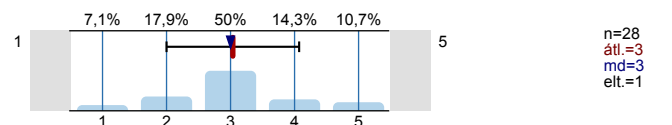

3.8) kommunikációs készség

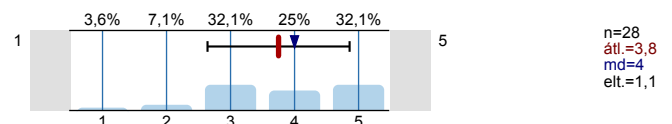

3.9) problémamegoldó készség

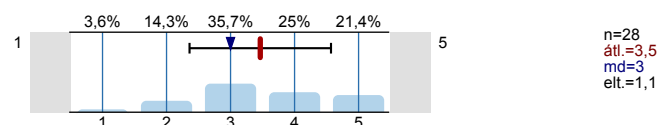

3.10) precíz munkavégzés

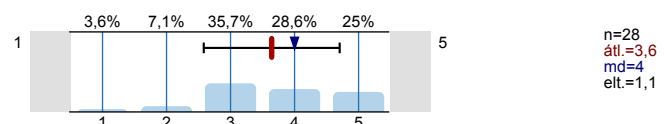

3.11) az egyetemen megszerzett tudás hasznossága

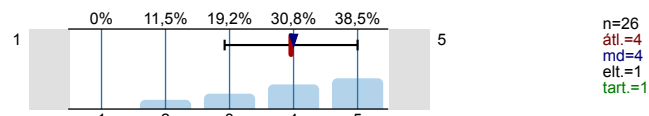

3.12) oktatás színvonala (össességében)

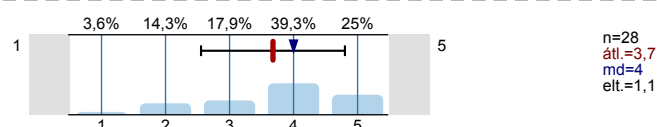

## 4. Infrastruktúra

Kérjük mérlegelje, hogy Ön mennyire elégedett az alábbiakkal.

(1=egyáltalán nem elégedett; 2=nem elégedett; 3=közepesen elégedett; 4=többnyire elégedett; 5=teljes mértékben elégedett; 0=nincs véleménye)

4.1) oktatás tárgyi feltételei

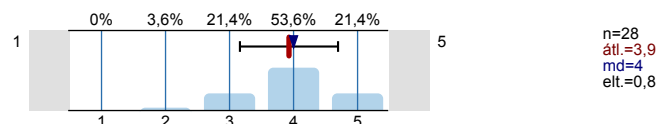

4.2) épületek állapota külleme

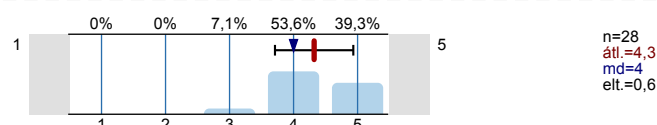

## 5. Szolgáltatások

Kérjük mérlegelje, hogy Ön mennyire elégedett az alábbiakkal.

(1=egyáltalán nem elégedett; 2=nem elégedett; 3=közepesen elégedett; 4=többnyire elégedett; 5=teljes mértékben elégedett; 0=nincs véleménye)

5.1) kollégiummal kapcsolatos szolgáltatások

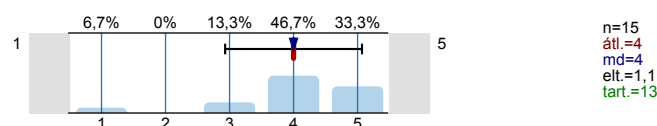

5.2) sportolással kapcsolatos szolgáltatások

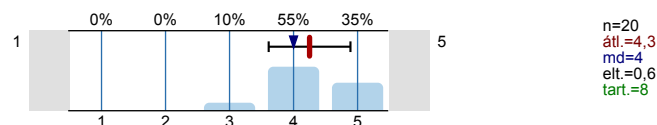

5.3) Hallgatói Szolgáltató Központ/Tanulmányi Osztály ügyintézésével kapcsolatos szolgáltatások

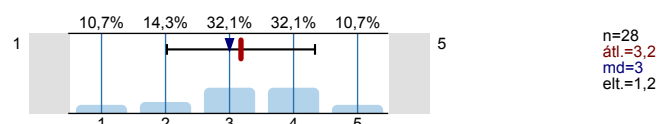

5.4) Tanszéki/Intézeti ügyintézésével kapcsolatos szolgáltatások

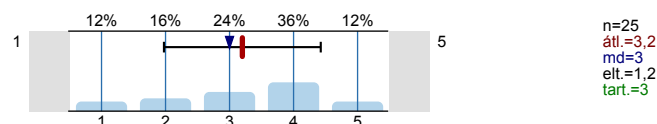

Köszönjük, hogy kitöltötte kérdőívünket! Válaszait az "Elküld" gombra kattintva rögzítheti adatbázisunkban. Az adatok elmentése az internet sebességétől függően néhány másodpercig is eltarthat. Kérjük, várja meg az adatmentés végét jelző üzenet megjelenését!

## Hisztogram skálázott kérdésekhez

optimista szemléletmód jellemzi

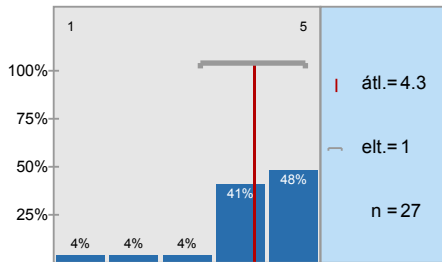

figyelmet szentel a részleteknek feladatvégzés során

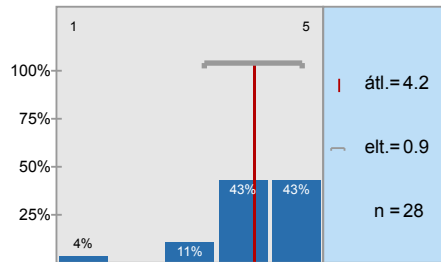

teljesítési helyzetben határozottan, magabiztosan lép fel

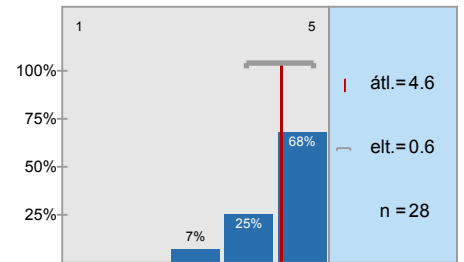

hatékonyan képes képviselni érdekeit, álláspontját másokkal szemben

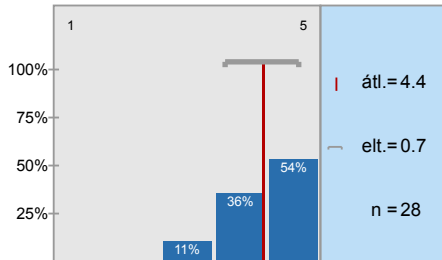

törekszik az irányításra, a kontroll magához ragadására egy csoportban

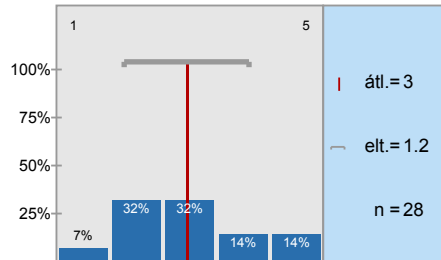

együttműködő szándék jellemzi konfliktushelyzetben

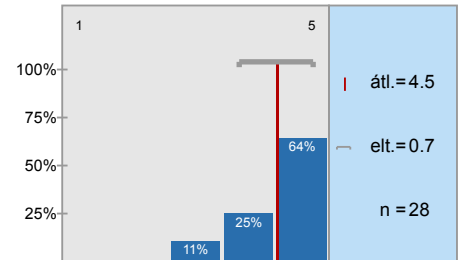

kapcsolatokat tud kialakítani ismeretlen személyekkel

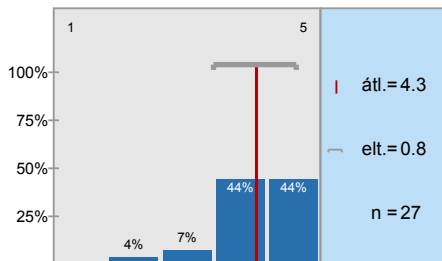

motiválják őt a nehéz feladatok

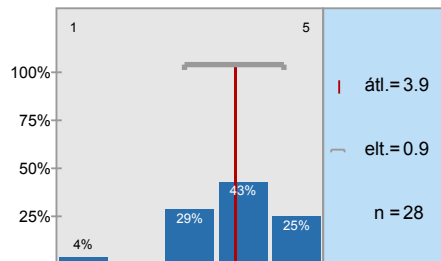

ambiciózus, illetve motiválja őt az előrelépés lehetősége

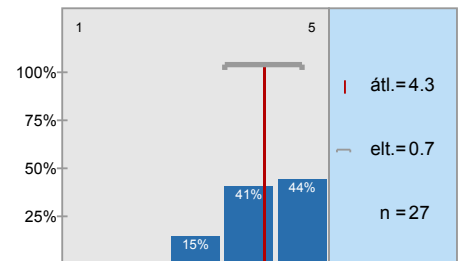

analitikus döntéshozatali stílus jellemzi

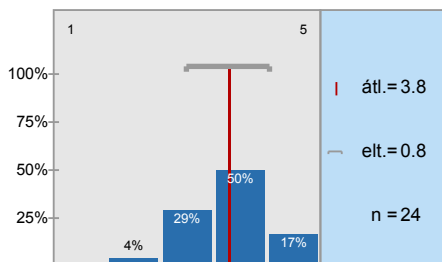

döntésképes a rutintól eltérő, ismeretlen helyzetekben

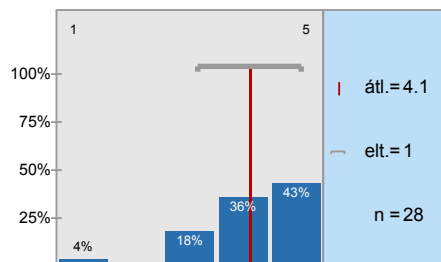

magas elvárásokkal rendelkezik a saját teljesítményének minőségével kapcsolatban

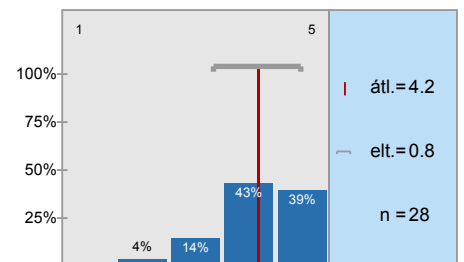

hatékonyan tud megküzdni a munkahelyi stresszel

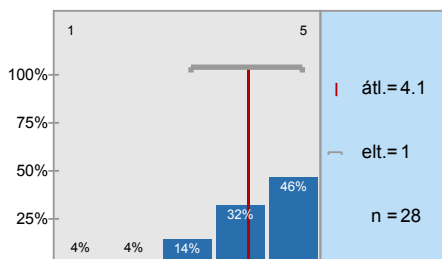

szakmai elméleti alapok

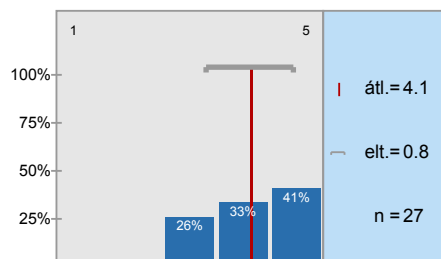

szakmai gyakorlati jártasság

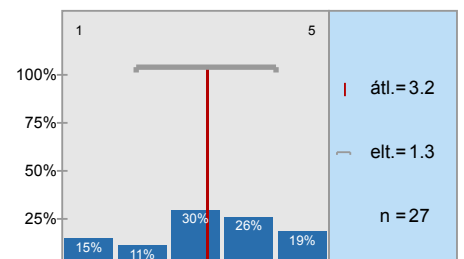

## számítógépes ismeretek

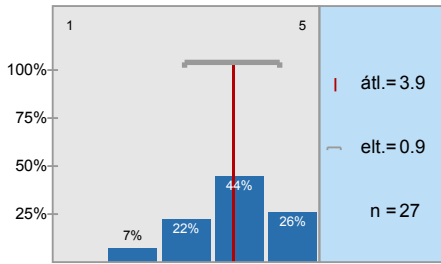

## idegennyelv tudás

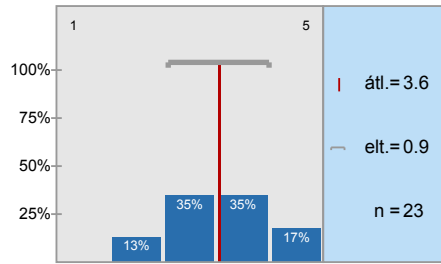

## önálló munkavégzéshez szükséges készség

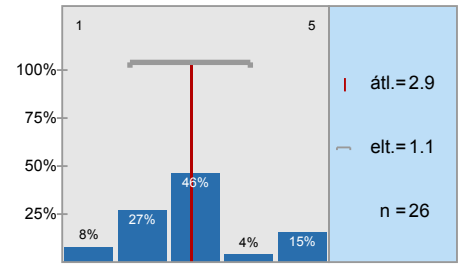

## csapatmunkához szükséges készség

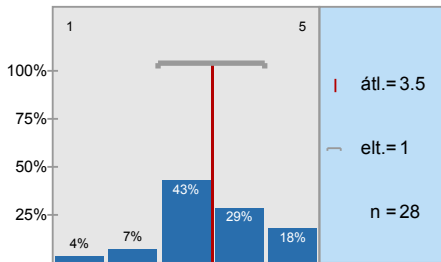

## szervező készség

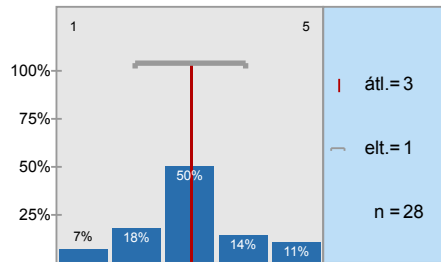

## kommunikációs készség

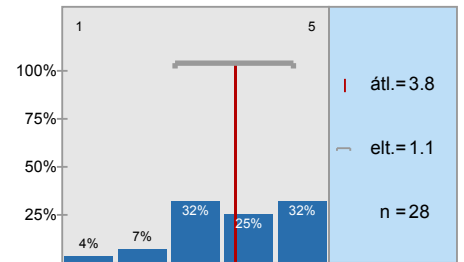

## problémamegoldó készség

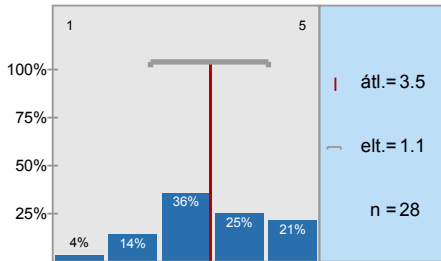

## precíz munkavégzés

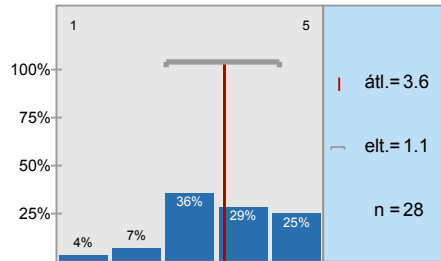

## az egyetemen megszerzett tudás hasznossága

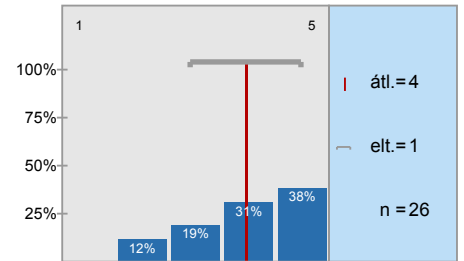

## oktatás színvonala (össességében)

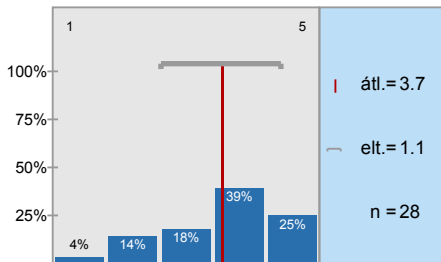

## oktatás tárgyi feltételei

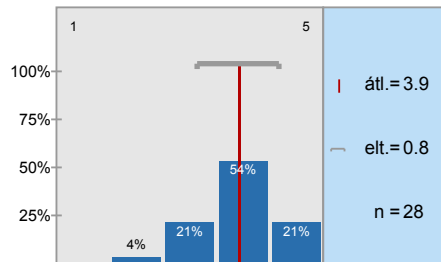

## épületek állapota külleme

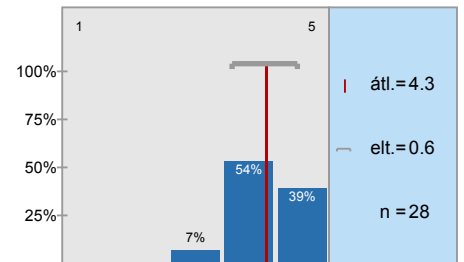

## kollégiummal kapcsolatos szolgáltatások

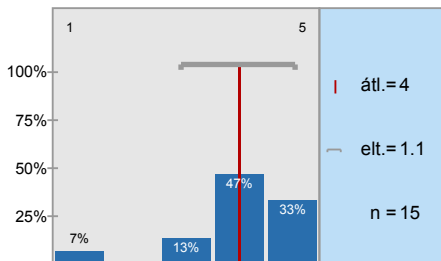

## sportolással kapcsolatos szolgáltatások

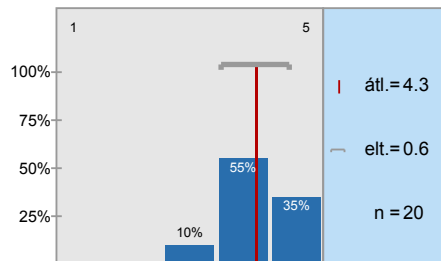

## Hallgatói Szolgáltató Központ/Tanulmányi Osztály ügyintézésével kapcsolatos szolgáltatások

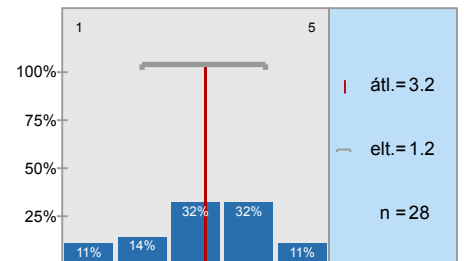

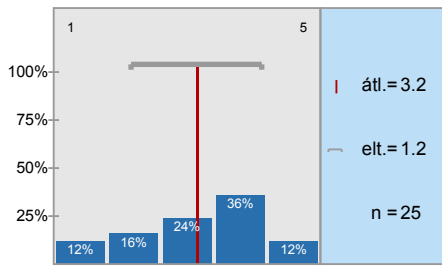
**Tanszéki/Intézeti ügyintézésrel kapcsolatos szolgáltatások**

# Profil

Alcsoport: Alcsoport\_DE\_hallgatoi\_2017\_NK

A profilvonalban használt értékek Átlag

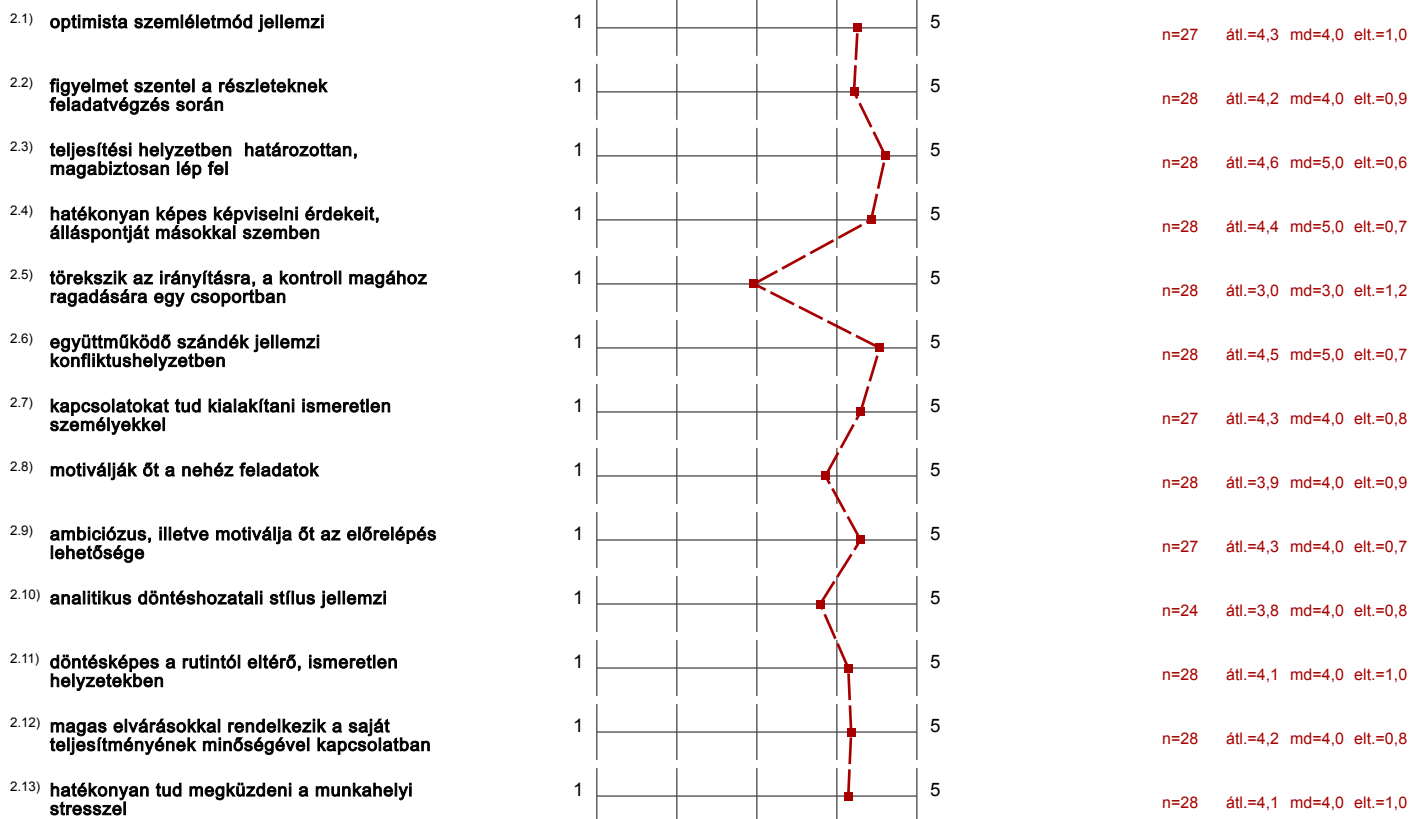

## 2. Munkával kapcsolatos attitűdök fontossága

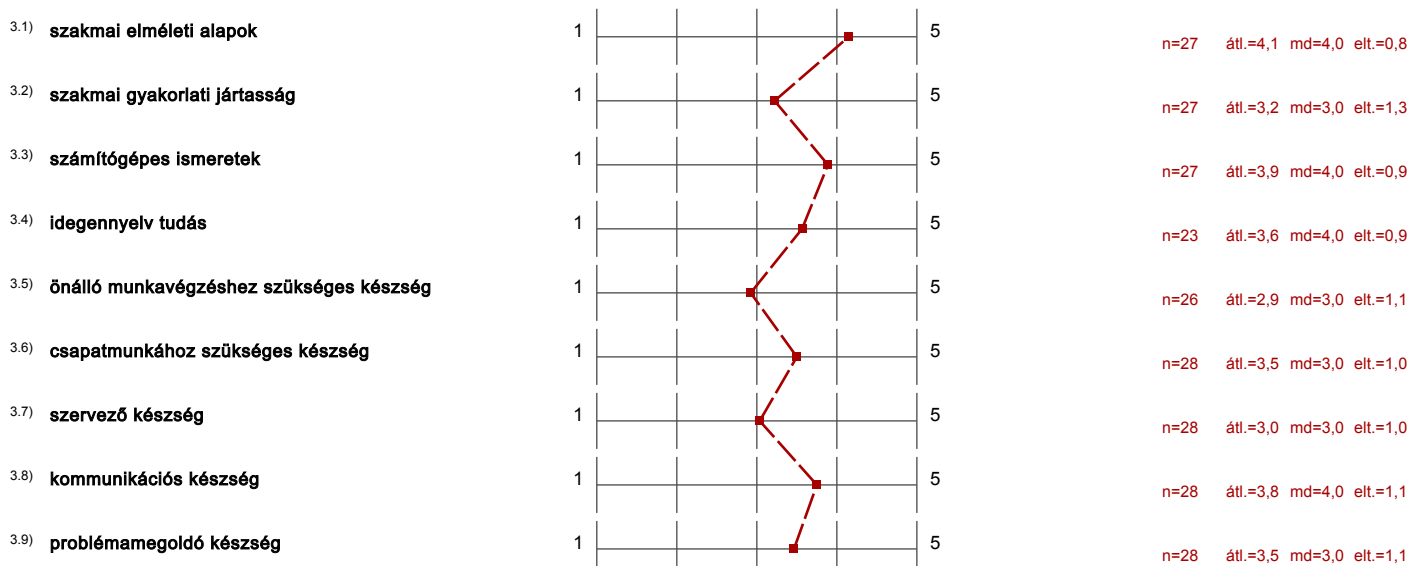

## 3. Ismeretek, készségek fejlesztésével való elégedettség



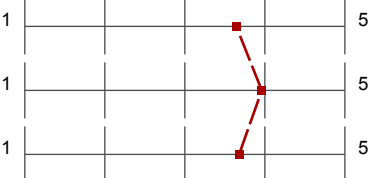



|  |  |  |
|--|--|--|
| 3.10) precíz munkavégzés                         |  | n=28    átl.=3,6    md=4,0    elt.=1,1 |
| 3.11) az egyetemen megszerzett tudás hasznossága |  | n=26    átl.=4,0    md=4,0    elt.=1,0 |
| 3.12) oktatás színvonala (összességében)         |  | n=28    átl.=3,7    md=4,0    elt.=1,1 |

#### 4. Infrastruktúra

|                                |  |  |
|--------------------------------|--|--|
| 4.1) oktatás tárgyi feltételei |  | n=28    átl.=3,9    md=4,0    elt.=0,8 |
| 4.2) épületek állapota külleme |  | n=28    átl.=4,3    md=4,0    elt.=0,6 |

#### 5. Szolgáltatások

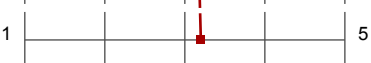
|   |  |  |
|---|--|--|
| 5.1) kollégiummal kapcsolatos szolgáltatások  |  | n=15    átl.=4,0    md=4,0    elt.=1,1 |
| 5.2) sportolással kapcsolatos szolgáltatások  |  | n=20    átl.=4,3    md=4,0    elt.=0,6 |
| 5.3) Hallgatói Szolgáltató Központ/Tanulmányi Osztály ügyintézésével kapcsolatos szolgáltatások |  | n=28    átl.=3,2    md=3,0    elt.=1,2 |
| 5.4) Tanszéki/Intézeti ügyintézésével kapcsolatos szolgáltatások                                |  | n=25    átl.=3,2    md=3,0    elt.=1,2 |

## Hozzászólások jelentése

## 1. Általános kérdések

<sup>1.7)</sup> **Elvárt havi nettó átlagkereset ezer Ft-ban (pl: 140):**

- 140ezer Ft
- 150ezer Ft (5 előfordulás)
- 160ezer Ft
- 180ezer Ft (4 előfordulás)
- 190ezer Ft
- 200ezer Ft (6 előfordulás)
- 20ezer Ft
- 300ezer Ft (2 előfordulás)
- 400ezer Ft (2 előfordulás)
- 500ezer Ft