

DPR_TTK_vegzett_hallg._2009

Válaszadók száma = 107



Felmérés eredmények

Jelmagyarázat

Kérdésszöveg



2. Az alábbi intézmények/karok közül melyiken tanul, illetve melyiken szerzett végzettséget (szerzett legalább abszolutóriumot)?

2.1) Melyik évben végzett?

2005	<input type="text" value="0"/>	0%	n=107
2006	<input type="text" value="0"/>	0%	
2007	<input type="text" value="0"/>	0%	
2008	<input type="text" value="0"/>	0%	
2009	<input type="text" value="10"/>	100%	

2.2) Melyik karon végzett?

TEK - Természettudományi és Technológiai Kar	<input type="text" value="10"/>	100%	n=107
--	---------------------------------	------	-------

2.3) Hogyan kapcsolódik ehhez a karhoz?

Hallgatója és végzettje is vagyok (iegalább abszolutóriumot szereztem)	<input type="text" value="1"/>	6.6%	n=106
Végzettje vagyok (legalább abszolutóriumot szereztem)	<input type="text" value="14"/>	93.4%	

2.4) Melyik karon szerzett még végzettséget korábban?

Több válasz is megjelölhető!

AGTC - Gazdálkodástudományi és Vidékfejlesztési Kar (AVK)	<input type="text" value="1"/>	0.9%	n=107
AGTC - Mezőgazdaság-, Élelmiszertudományi és Környezetgazdálkodási Kar (MTK)	<input type="text" value="0"/>	0%	
TEK - Állam- és Jogtudományi Kar	<input type="text" value="0"/>	0%	
TEK - Bölcsészettudományi Kar	<input type="text" value="1"/>	3.7%	
TEK - Gyermeknevelési és Felnőttképzési Kar (HPFK)	<input type="text" value="1"/>	0.9%	
TEK - Informatikai Kar	<input type="text" value="0"/>	0%	
TEK - Közgazdaság-és Gazdaságtudományi Kar (KTK)	<input type="text" value="0"/>	0%	
TEK - Műszaki Kar	<input type="text" value="0"/>	0%	
TEK - Természettudományi és Technológiai Kar	<input type="text" value="2"/>	15.9%	
TEK - Zeneművészeti Kar	<input type="text" value="0"/>	0%	

3. Személyes adatok

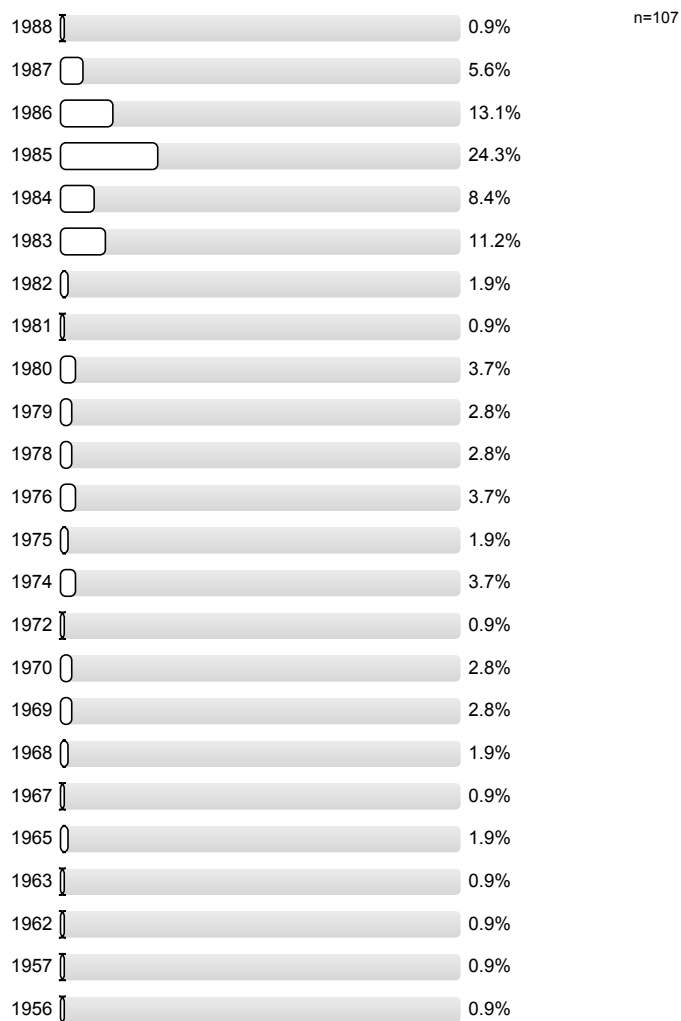
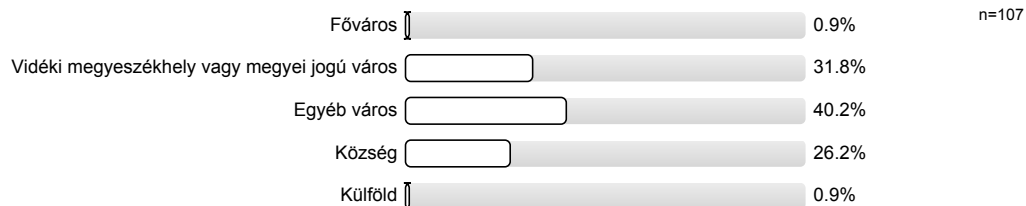
3.1) **Neme:**3.2) **Születési éve:**3.3) **Hol volt az Ön állandó lakóhelye (település) 14 éves korában: a település típusa?**

3.4) Melyik megyében található?

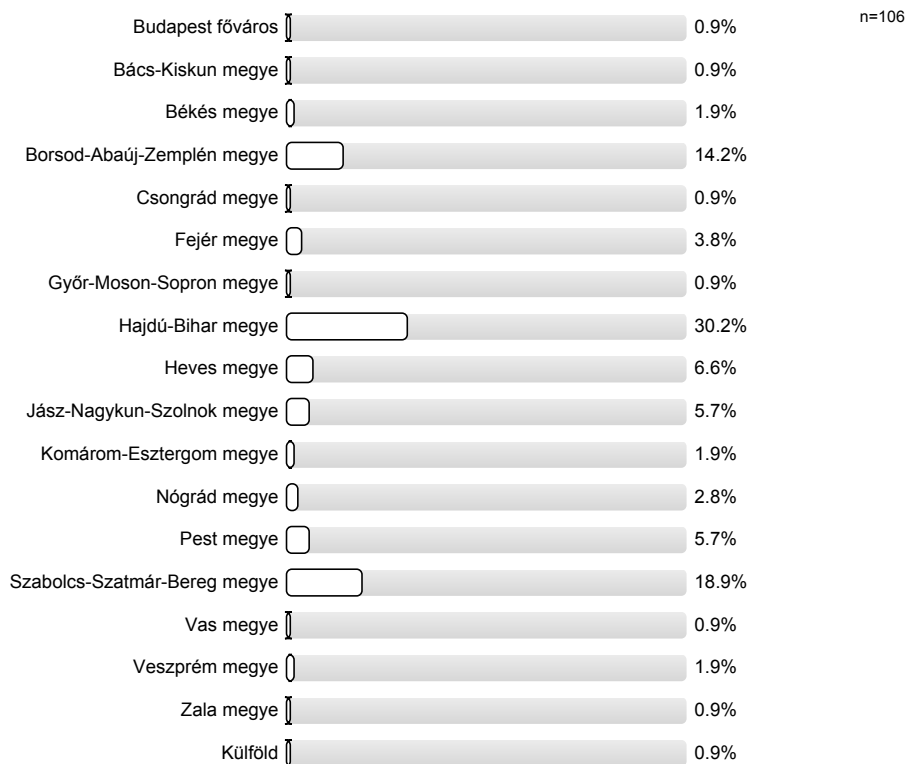

3.6) Milyen középiskolában szerezte meg érettségi bizonyítványát?

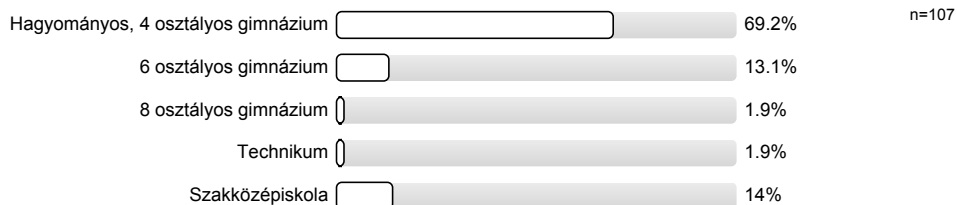

3.8) A fenti intézményen kívül tanul-e más felsőoktatási intézményben is?



3.9) Milyen képzésben?

Több választ is megjelölhet!

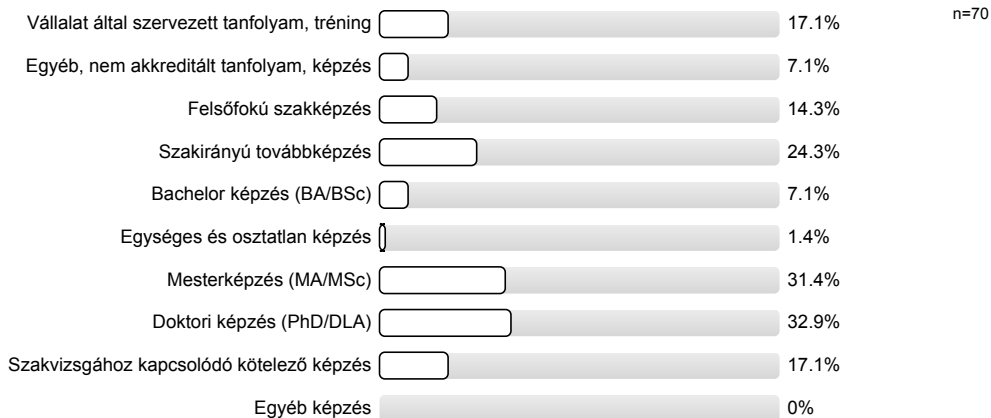

3.11) Tervezi-e, hogy az elkövetkező években újabb, felsőfokú vagy egyéb tanulmányokat kezd majd?

3.12) Milyen képzésben akar részt venni?
Több választ is megjelölhet!

4.

4.1) Mi az Ön jelenlegi lakóhelyének (a település, ahol ténylegesen, életvitelszerűen lakik) településtípusa?

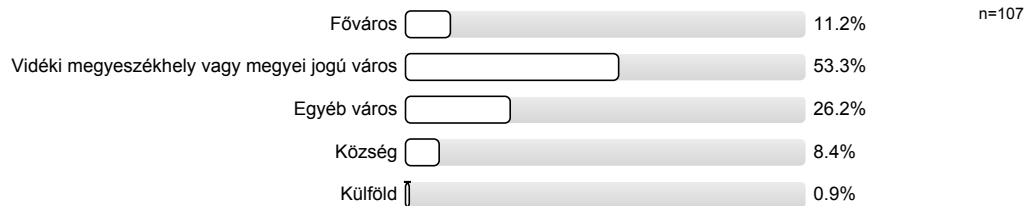

4.2) Mi az Ön jelenlegi lakóhelyének (a település, ahol ténylegesen, életvitelszerűen lakik) megyéje?

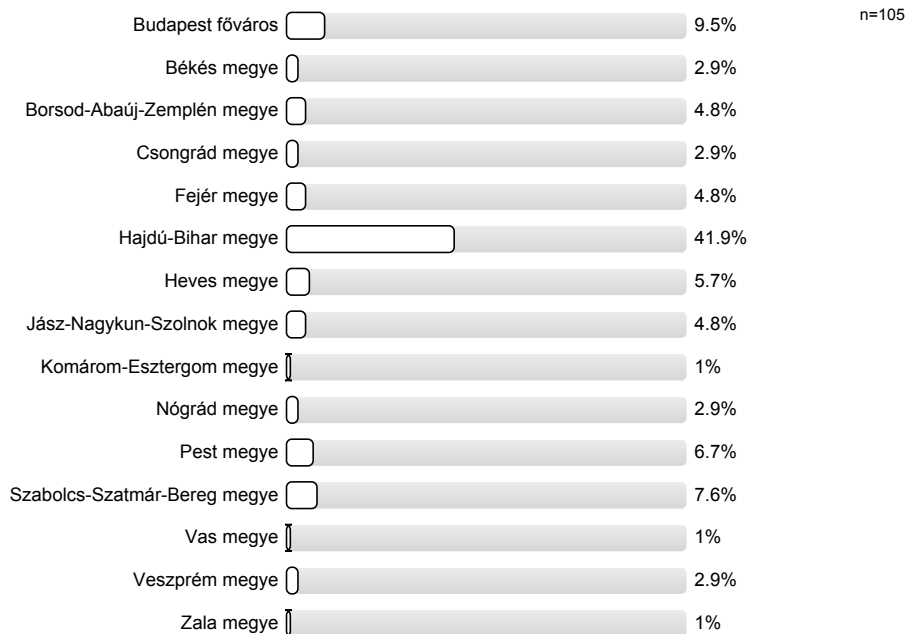

4.4) **Hány szakon végzett (szerzett legalább abszolutóriumot) ebben az intézményben?**
Ugyanazon a területen szerzett BA és MA végzettségek is külön kezelendők!



Milyen szakon, szakokon végzett (tett legalább abszolutóriumot) ebben az intézményben?
Ha kettőnél több szakon is végzett, a két utolsó végzettséget írja be!

4.5) **Milyen szakon végzett az ÁJK-n?**

n=0

4.6) **Milyen szakon végzett a BTK-n?**

n=0

4.7) **Milyen szakon végzett a GVK-n (AVK)?**

n=0

4.8) **Milyen szakon végzett a GYFK-n (HPFK)?**

n=0

4.9) **Milyen szakon végzett az IK-n?**

n=0

4.10) **Milyen szakon végzett a KTK-n?**

n=0

4.11) **Milyen szakon végzett a MÉK-n (MTK)?**

n=0

4.12) **Milyen szakon végzett az MK-n?**

n=0

4.13) **Milyen szakon végzett a TTK-n?**

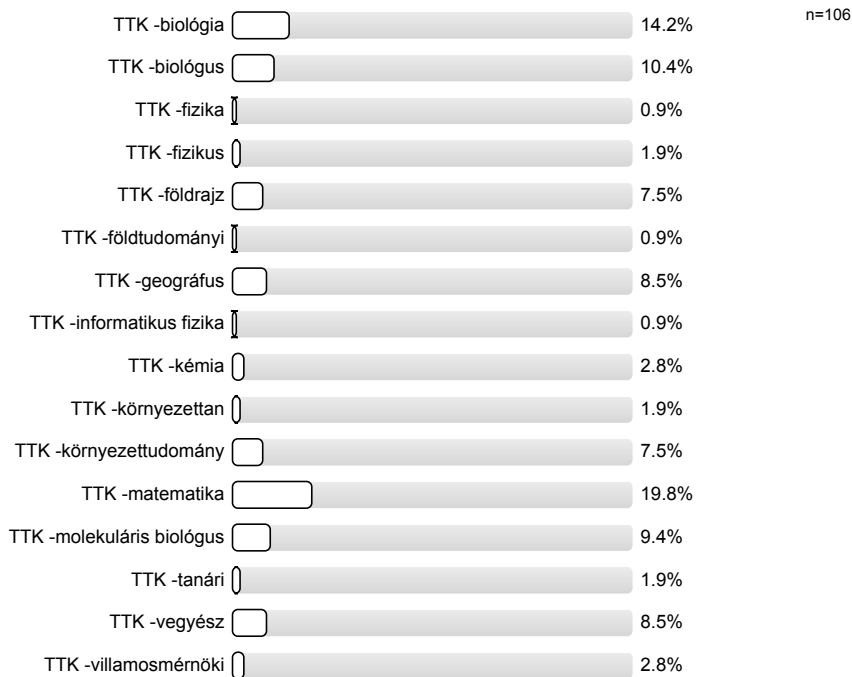

4.14) Milyen szakon végzett a ZK-n?

n=0

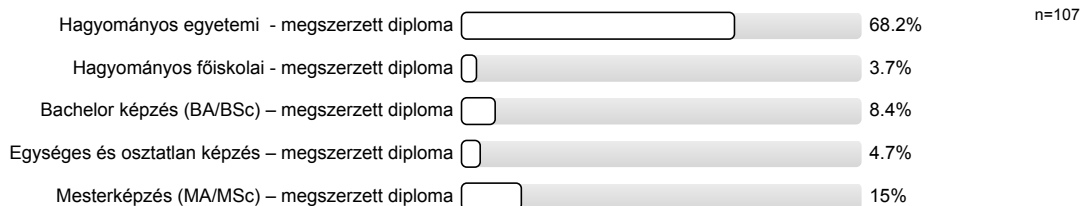
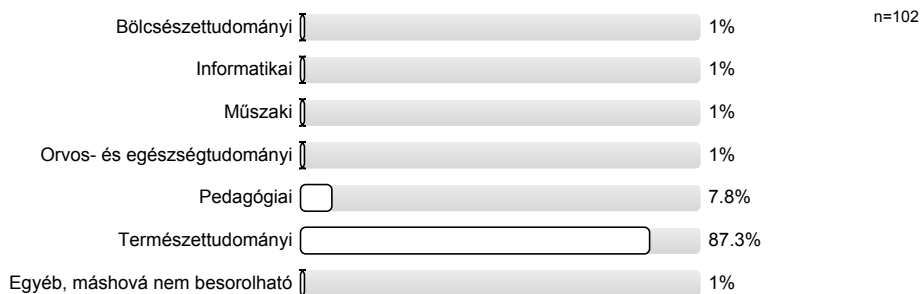
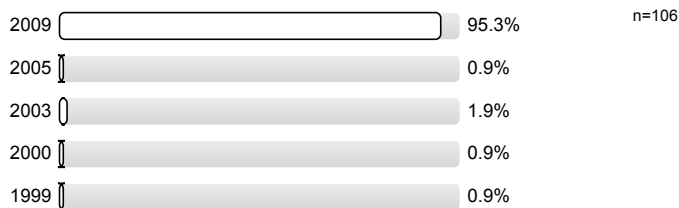
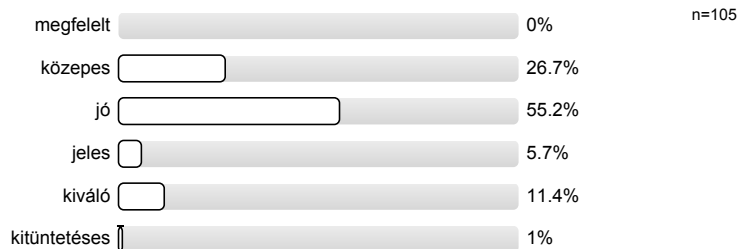
4.15) 1. szak - Képzési szint:4.16) 1. szak - Képzési terület:4.17) 1. szak - Államvizsga éve:4.18) 1. szak - Tagozat:4.19) 1. szakon szerzett diploma minősítése:

4.21) Volt állandó munkahelye az első végzettség (abszolutórium) megszerzése óta?



5. Állandó munkahelyre vonatkozó kérdések

5.2) A végzést követően mikor sikerült elhelyezkednie?

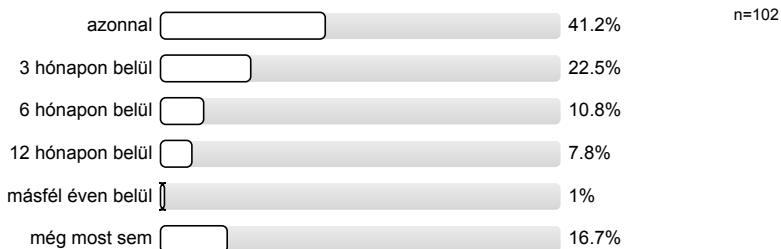

5.3) Jelenleg rendelkezik állandó, illetve alkalmi munkahellyel?

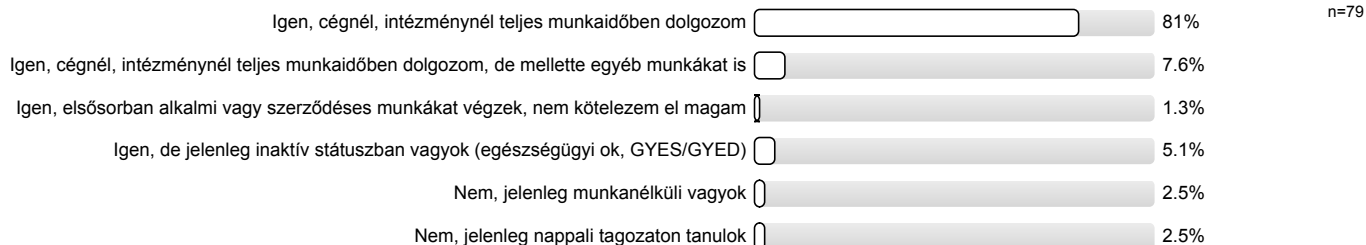

Az alábbiakban a jelenlegi, vagy ha jelenleg nincs, a legutolsó munkahelyével kapcsolatban teszünk fel kérdéseket. Amennyiben egyidejűleg több munkahelye is van/volt, kérjük, a válasza arra vonatkozzanak, amelyiket főmunkahelynek gondol/gondolt!

5.5) Az alábbi lehetőségek közül kérjük, válassza ki jelenlegi/utolsó munkahelye ágazatát. Alkalmi-megbízásos munkavégzés esetén: a fő megbízó(k) ágazatát.



5.7) Mi az Ön jelenlegi/utolsó munkahelyének cégformája?

Ha több is jellemzi az ön munkahelyét, azt válassza, amelyik a cég hivatalos cégformájaként a nevében is szerepel!

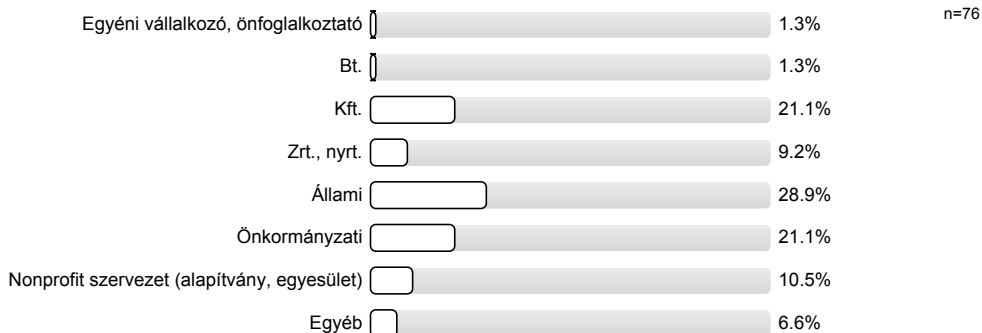

5.9) Ön:

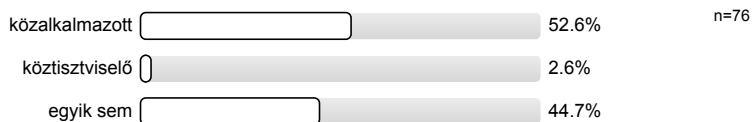

- 5.11) **Hány alkalmazottja van a cégnek/intézménynek (legutolsó munkahely esetén: volt akkor, amikor Ön ott dolgozott)?**
Kérjük a legnagyobb, teljes (anya)vállalatot érintő létszámot adja meg! Tehát pl. nagyvállalat, multinacionális cég esetében nem a telephely, hanem az egész vállalat munkavállalói létszámát adja meg! Ha ön egyéni vállalkozó, vagy önfoglalkoztató, kérjük, az 1. válaszlehetőséget jelölje meg!



- 5.12) **Sorolja be az intézményt/szervezetet (ahol jelenleg dolgozik vagy legutóbb dolgozott) az alábbi kategóriák valamelyikébe:**

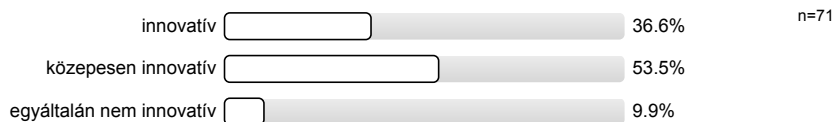

- 5.13) **Milyen beosztásban dolgozik jelenlegi/dolgozott utolsó munkahelyén?**
Ha több is volt, a legutolsó beosztást jelölje meg!

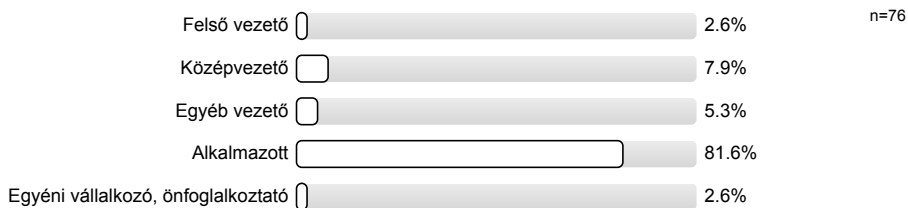

- 5.14) **Az Ön jelenlegi/legutolsó munkakörének betöltéséhez elegendő-e alacsonyabb végzettség, mint az Öné?**



- 5.16) **A település típusa?**

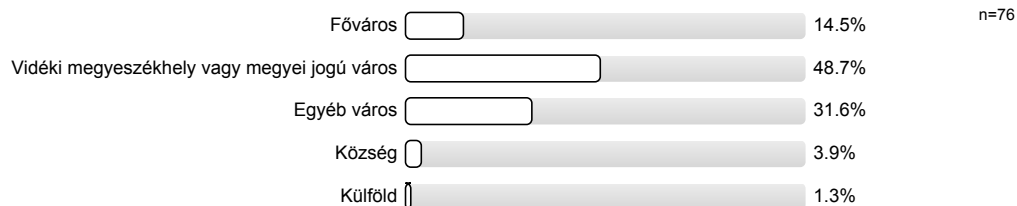

5.17) **A település melyik megyében található?**

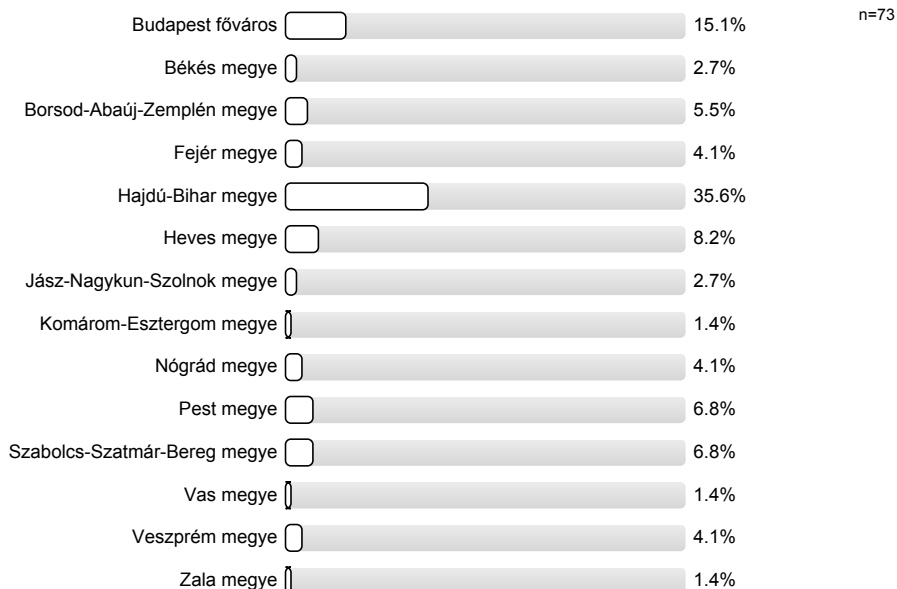

5.18) **Az Ön jelenlegi/utolsó munkahelye ugyanazon a településen van, mint ahol egyetemre/főiskolára járt?**
 Ha különböző településeken járt egyetemre/főiskolára, akkor azt vegye figyelembe, amelyik közelebb van a jelenlegi munkahelyéhez!

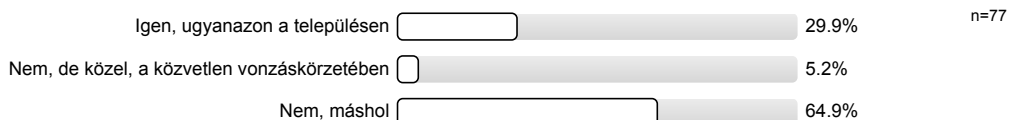

Mennyire elégedett Ön jelenlegi/utolsó munkájával az alábbi szempontok szerint?

5.21) a munka szakmai, tartalmi része

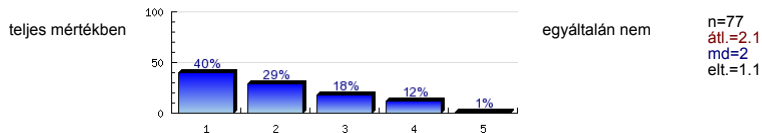

5.22) szakmai előmenetel, karrierépítés

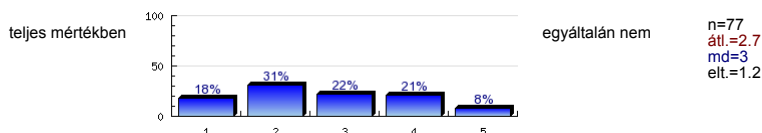

5.23) szakmai presztízs

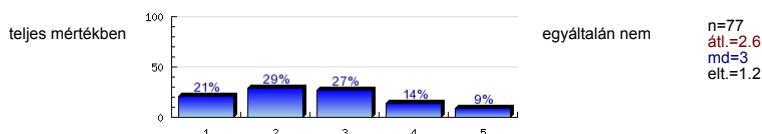

5.24) jövedelem, juttatások

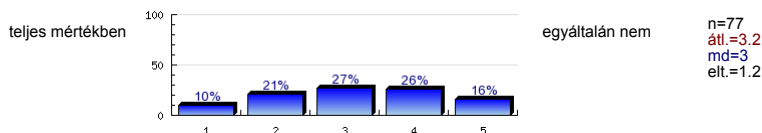

5.25) a munka személyi körülményei

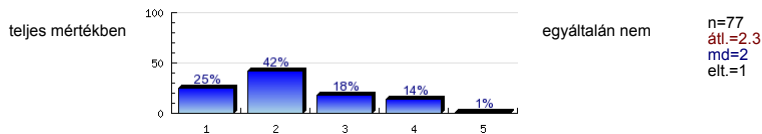

5.26) a munka tárgyi körülményei

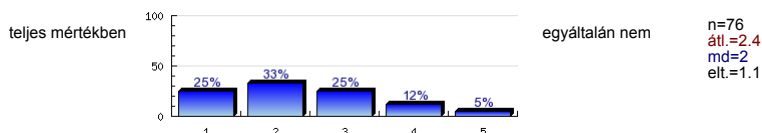

5.27) **Jelenlegi/utolsó fő tevékenysége szerinti munkája melyik végzettségéhez kapcsolódik leginkább?**5.28) **Jelenlegi/utolsó fő tevékenysége szerinti munkája milyen mértékben kapcsolódik a végzettségéhez?**

Ha több végzettsége is van ugyanebben az intézményben, akkor ahhoz, amelyikhez nagyobb mértékben kapcsolódik!

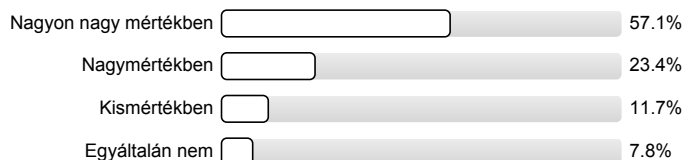
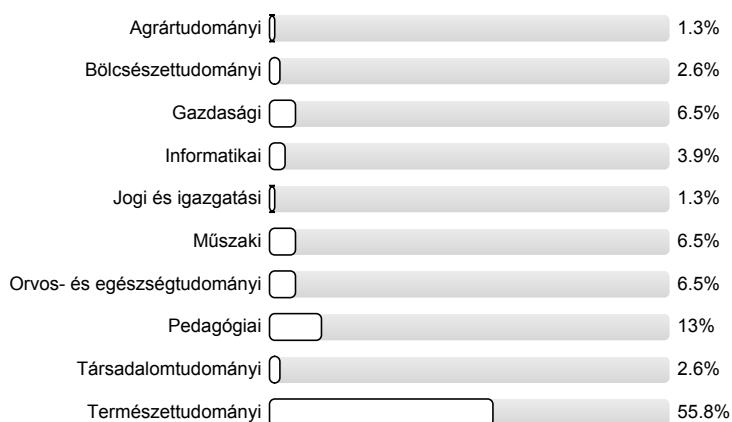
5.29) **Jelenlegi/utolsó fő tevékenysége mely képzési terület szerinti végzettségéhez kapcsolódik leginkább?**

6. Képzési területi blokk

6.1) **Agrártudományi képzési terület**

Az alábbi munkahely típusok közül hol dolgozik/dolgozott utoljára?

Ha Ön egyéni vállalkozó, önfoglalkoztató, akkor munkái fő megbízójának munkahely-típusát jelölje be!

6.6) **Bölcsészettudományi képzési terület**

Az alábbi munkahely típusok közül hol dolgozik/dolgozott utoljára?

Ha Ön egyéni vállalkozó, önfoglalkoztató, akkor munkái fő megbízójának munkahely-típusát jelölje be!

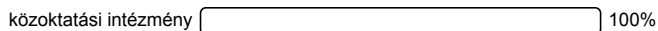

6.8) **Társadalomtudományi képzési terület****Az alábbi munkahely típusok közül hol dolgozik/dolgozott utoljára?**

Ha Ön egyéni vállalkozó, önfoglalkoztató, akkor munkái fő megbízójának munkahely-típusát jelölje be!

egyéb: non-profit szervezet (egyesület, alapítvány)	<input type="text"/>	50%	n=2
a fentiekbe nem sorolható egyéb munkahely-típus	<input type="text"/>	50%	

6.10) **Gazdaságtudományi képzési terület****Az alábbi munkahely típusok közül hol dolgozik/dolgozott utoljára?**

Ha Ön egyéni vállalkozó, önfoglalkoztató, akkor munkái fő megbízójának munkahely-típusát jelölje be!

pénzügyi területen: bank	<input type="text"/>	20%	n=5
pénzügyi területen: pénzügyi tanácsadó, könyvvizsgáló cég	<input type="text"/>	20%	
nem a pénzügyi területen: multinacionális vállalat	<input type="text"/>	20%	
nem a pénzügyi területen: hazai közép- és kisvállalat	<input type="text"/>	20%	
nem a pénzügyi területen: egyéb	<input type="text"/>	20%	

6.14) **Informatikai képzési terület****Az alábbi munkahely típusok közül hol dolgozik/dolgozott utoljára?**

Ha Ön egyéni vállalkozó, önfoglalkoztató, akkor munkái fő megbízójának munkahely-típusát jelölje be!

alkalmazásértékesítés- és bevezetés	<input type="text"/>	33.3%	n=3
egyéb	<input type="text"/>	66.7%	

6.16) **Műszaki képzési terület****Az alábbi munkahely típusok közül hol dolgozik/dolgozott utoljára?**

Ha Ön egyéni vállalkozó, önfoglalkoztató, akkor munkái fő megbízójának munkahely-típusát jelölje be!

kutatóintézet, kutatóműhely	<input type="text"/>	40%	n=5
ipari (termelő) vállalkozás, üzem	<input type="text"/>	40%	
közigazgatás	<input type="text"/>	20%	

6.18) **Jogi és igazgatási képzési terület****Az alábbi munkahely típusok közül hol dolgozik/dolgozott utoljára?**

Ha Ön egyéni vállalkozó, önfoglalkoztató, akkor munkái fő megbízójának munkahely-típusát jelölje be!

ügyvédi iroda	<input type="text"/>	100%	n=1
---------------	----------------------	------	-----

6.20) **Orvos- és egészségtudományi képzési terület****Az alábbi munkahely típusok közül hol dolgozik/dolgozott utoljára?**

Ha Ön egyéni vállalkozó, önfoglalkoztató, akkor munkái fő megbízójának munkahely-típusát jelölje be!

egyetem, főiskola	<input type="text"/>	40%	n=5
klinika, országos intézet	<input type="text"/>	40%	
multinacionális vállalat	<input type="text"/>	20%	

6.22) **Pedagógiai képzési terület****Az alábbi munkahely típusok közül hol dolgozik/dolgozott utoljára?**

Ha Ön egyéni vállalkozó, önfoglalkoztató, akkor munkái fő megbízójának munkahely-típusát jelölje be!

állami, önkormányzati iskola	<input type="checkbox"/>	55.6%	n=9
alapítványi iskola	<input type="checkbox"/>	33.3%	
egyházi iskola	<input type="checkbox"/>	11.1%	

6.24) **Természettudományi képzési terület****Az alábbi munkahely típusok közül hol dolgozik/dolgozott utoljára?**

Ha Ön egyéni vállalkozó, önfoglalkoztató, akkor munkái fő megbízójának munkahely-típusát jelölje be!

természettudományi területen: egyetem, főiskola	<input type="checkbox"/>	11.6%	n=43
természettudományi területen: kutatóintézet, kutatóműhely	<input type="checkbox"/>	11.6%	
természettudományi területen: gyógyszergyár	<input type="checkbox"/>	4.7%	
természettudományi területen: közoktatási intézmény	<input type="checkbox"/>	46.5%	
természettudományi területen: regionális igazgatóság, nemzeti park	<input type="checkbox"/>	4.7%	
természettudományi területen: egyéb	<input type="checkbox"/>	7%	
nem a természettudomány területén: multinacionális vállalat	<input type="checkbox"/>	4.7%	
nem a természettudomány területén: hazai közép- és kisvállalat	<input type="checkbox"/>	4.7%	
nem a természettudomány területén: önkormányzati intézmény	<input type="checkbox"/>	4.7%	

7.

7.1) **Jelenleg van olyan mellékállása, alkalmi munkája, rendszeres megbízásos szerződéses munkája, ami valamilyen mértékben köthető a jelen megkereséshez kapcsolódó szakon szerzett végzettségéhez?**

Van	<input type="checkbox"/>	18.6%	n=102
Nincs	<input type="checkbox"/>	81.4%	

7.2) **Ez a mellékállás, alkalmi munka, rendszeres megbízásos szerződéses munka milyen mértékben kapcsolódik az Ön végzettségéhez?**

Ha több végzettsége is van ugyanebben az intézményben akkor ahhoz, amelyikhez nagyobb mértékben kapcsolódik!

Nagyon nagy mértékben	<input type="checkbox"/>	63.2%	n=19
Nagymértékben	<input type="checkbox"/>	26.3%	
Kismértékben	<input type="checkbox"/>	10.5%	

Tartja Ön jelenleg a kapcsolatot valamilyen formában a következő csoportokkal/szervezetekkel? Ha igen, milyen jellegű (inkább) ez a kapcsolat:?7.5) **Volt oktatóval:**

Igen	<input type="checkbox"/>	36.9%	n=103
Nem	<input type="checkbox"/>	63.1%	

7.6) **Volt oktatóval a kapcsolat jellege:**

Szakmai	<input type="checkbox"/>	66.7%	n=42
Baráti	<input type="checkbox"/>	57.1%	
Egyéb jellegű	<input type="checkbox"/>	7.1%	

7.7) **Volt évfolyamtársakkal/csoporttársakkal:**

Igen	<input type="checkbox"/>	94.2%	n=103
Nem	<input type="checkbox"/>	5.8%	

7.8) Volt évfolyamtársakkal/csoporttársakkal a kapcsolat jellege:

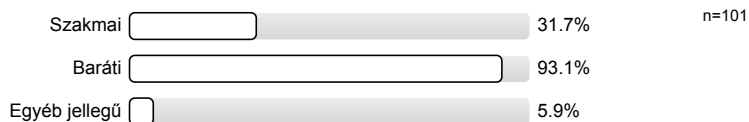

7.9) Más hallgatókkal:



7.10) Más hallgatókkal a kapcsolat jellege:

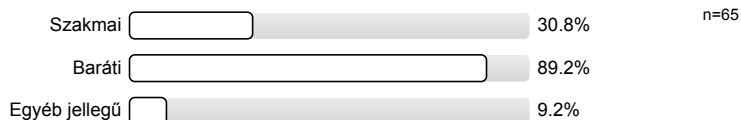

7.11) Karrierirodával:



7.12) Karrierirodával a kapcsolat jellege:



7.13) Hallgatói önkormányzattal:



7.14) Hallgatói önkormányzattal a kapcsolat jellege:



7.15) Öregdiák/alumni szervezettel (ha van):

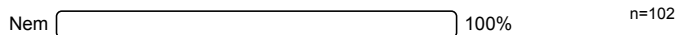

7.16) Öregdiák/alumni szervezettel a kapcsolat jellege:



7.17) Egyéb szervezettel tartja a kapcsolatot?



7.18) Ezzel a szervezettel a kapcsolat jellege:



7.20) Az Ön tudomása szerint működik-e az egyetemen/főiskolán öregdiák/alumni szervezet?



7.21) Tagja Ön az egyetemen/főiskolán működő öregdiák/alumni szervezetnek?

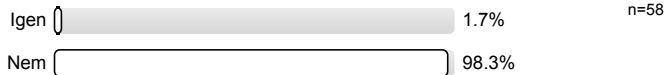

8. Vélemények a képzésről

Kérjük, a következő kérdésre mindenki válaszoljon!

Kijelentéseket olvashat a Debreceni Egyetemen folyó képzésről, a saját szakjára vonatkozóan (ami alapján eddig is választ). A véleményét kérjük, hogy milyennek tartja a felsorolt dolgokat.

A véleményét ötfokozatú skálán fejezheti ki, az 5 azt jelenti, hogy nagyon jónak, kiválónak, az 1, hogy nagyon rossznak tartja az adott dolgot.

Az egyetemen megszerzett tudás

8.1) mennyire hasznos

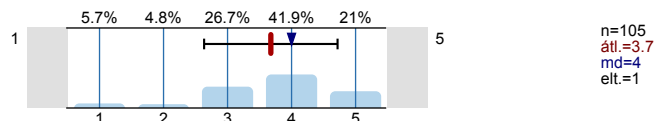

8.2) mennyire értékes

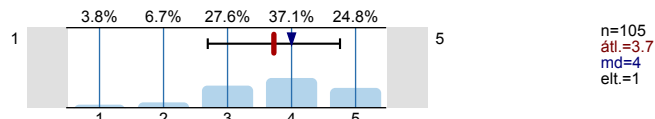

Hogyan közvetítette intézményünk

8.3) a gyakorlati ismereteket

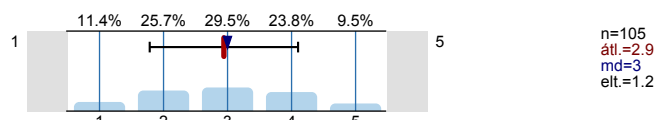

8.4) az elméleti (szakmai) ismereteket

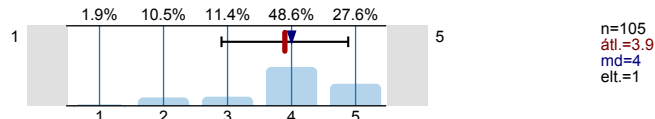

8.5) a kommunikációs ismereteket

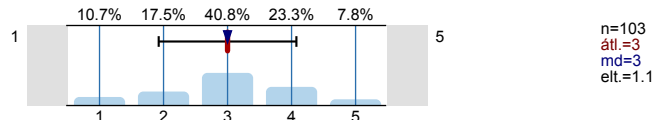

Hogyan alakította és fejlesztette intézményünk

8.6) a problémamegoldó készséget

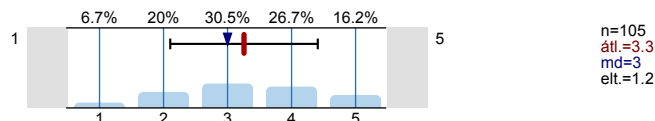

8.7) a szakmai szemléletet

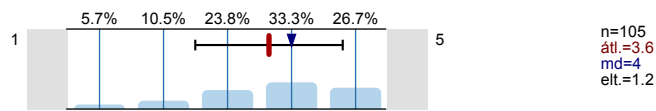

8.8) a szakmai problémákra való felkészítést

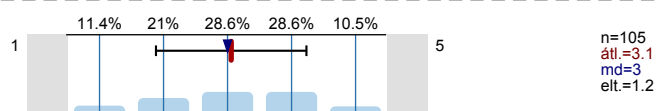

Hogyan sikerült fejleszteni intézményünknek

8.9) az emberekkel való bánásmódot

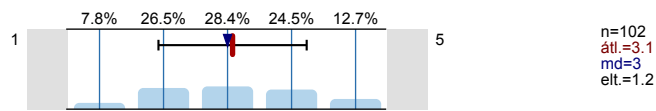

8.10) a nyelvtudást

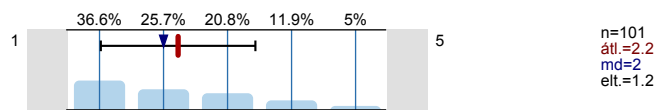

8.11) a világban való tájékozódást

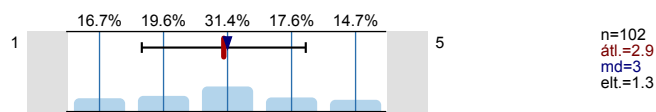

Hogyan értékeli

8.12) az oktatás színvonalát

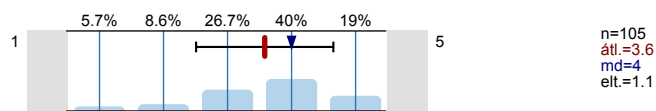

8.13) a tanárok felkészültségét

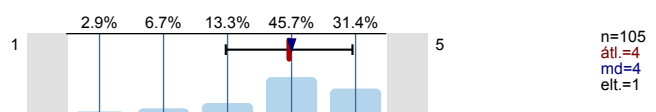

8.14) a tanárok segítőkészségét

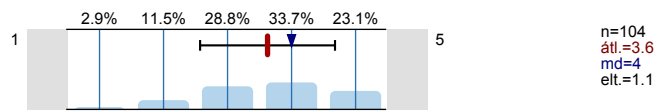

Kérjük, hogy 1–5 közötti osztályzatokkal értékelje a felsőoktatási tanulmányait, illetve a Debreceni Egyetemet a következő szempontok szerint! 5-öst adjon, ha teljes mértékben elégedett, 1-est, ha egyáltalán nem volt megelégedve. Kérjük, hogy ha több szakra is járt, akkor itt is csak a vizsgálat alapjául tekintett képzésre-szakra gondoljon.

8.15) A tanult ismeretek alkalmazhatóságával

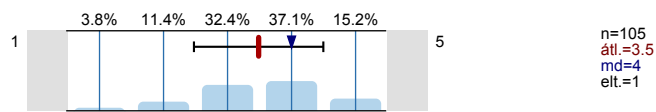

8.16) Az elhelyezkedés során hasznosítható általános készségek, kompetenciák kifejlesztésével

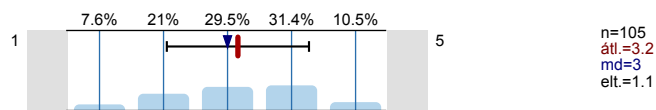

8.17) A végzés utáni elhelyezkedés segítségével, támogatásával

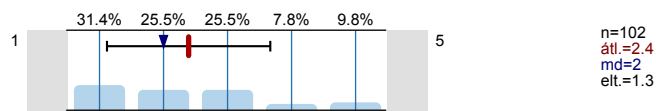

8.18) Az intézményi szolgáltatások színvonalával

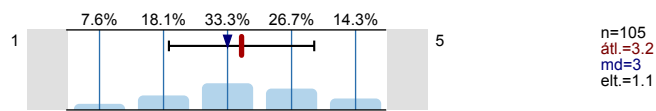

8.19) A későbbi érvényesülés során hasznosítható kapcsolatok kiépítésének lehetőségével

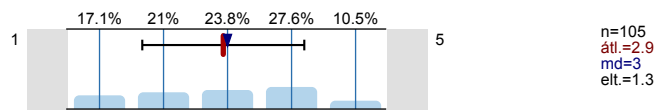

A következőkben felsoroltunk néhány készséget, ismeretet. Arra kérjük, hogy egyenként mondja meg, mennyire fontosak ahhoz a foglalkozási területhez, melynek feladatait jelenleg ellátja! Az 5-ös jelentse, hogy nagyon fontos, az 1-es, hogy egyáltalán nem fontos. Természetesen közbülső osztályzatot is használhat.

Kérjük, azt is mérlegelje, hogy Ön mennyire elégedett azzal, ahogy a Debreceni Egyetem átadta ezeket az ismereteket. Az 5-ös jelentse, hogy teljes mértékben, az 1-es, hogy egyáltalán nem. Természetesen közbülső osztályzatot is használhat. Ha valamelyik készség, ismeret az Önök esetében nem releváns, azt a 9-es értékkel fejezheti ki.

8.20) Mennyire fontosak a számítógépes ismeretek, gyakorlat?

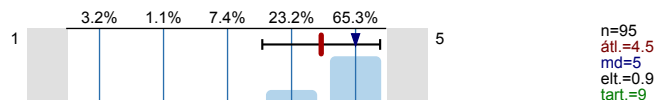

8.21) Mennyire elégedett ennek átadásával?

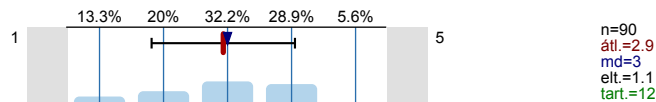

8.22) Mennyire fontos a szervező készség?

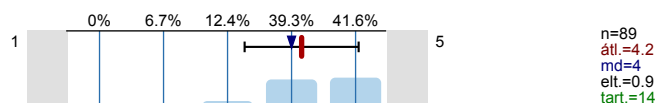

8.23) Mennyire elégedett ennek átadásával?

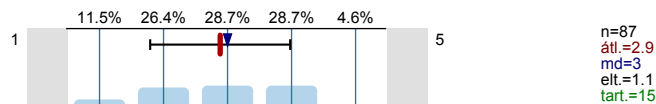

8.24) Mennyire fontos a precíz munkavégzés?

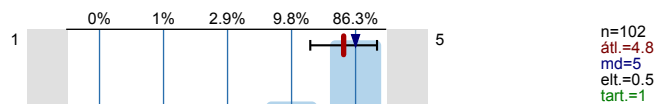

8.25) Mennyire elégedett ennek átadásával?

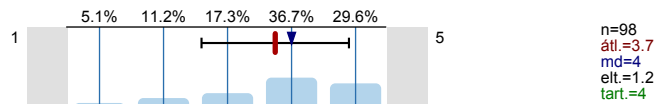

8.26) Mennyire fontos a nagy munkabírás?

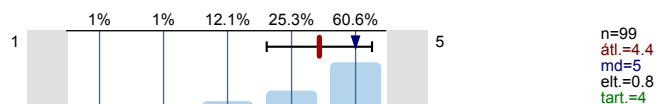

8.27) Mennyire elégedett ennek átadásával?

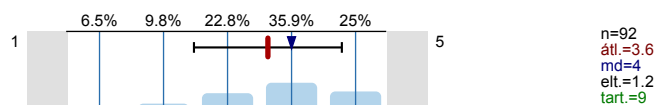

8.28) Mennyire fontos az önálló munkavégzéshez szükséges készség?

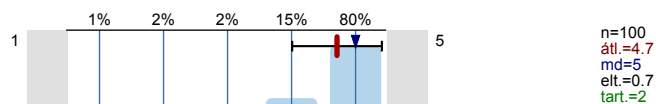

8.29) Mennyire elégedett ennek átadásával?

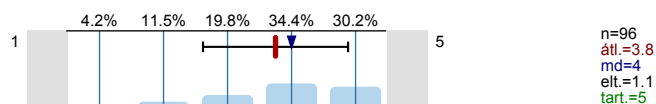

8.30) Mennyire fontos a csapatmunkához szükséges készség?

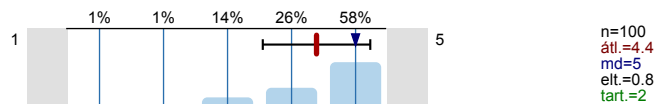

8.31) Mennyire elégedett ennek átadásával?

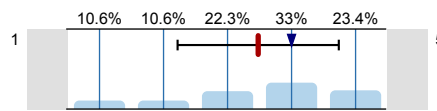

n=94
átl.=3.5
md=4
elt.=1.3
tart.=6

8.32) Mennyire fontos az empátiás és szociális érzékenység?

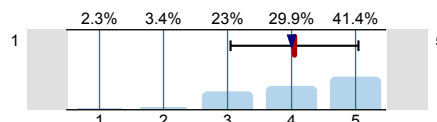

n=87
átl.=4
md=4
elt.=1
tart.=15

8.33) Mennyire elégedett ennek átadásával?

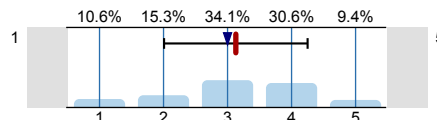

n=85
átl.=3.1
md=3
elt.=1.1
tart.=14

8.34) Mennyire fontos a számolási, számítási feladatok megoldásának képessége?

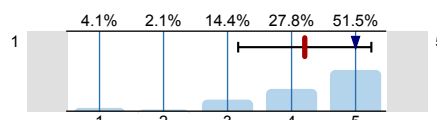

n=97
átl.=4.2
md=5
elt.=1
tart.=5

8.35) Mennyire elégedett ennek átadásával?

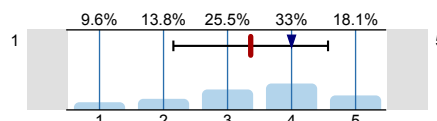

n=94
átl.=3.4
md=4
elt.=1.2
tart.=7

8.36) Mennyire fontos a logikai, térbeli gondolkodás?

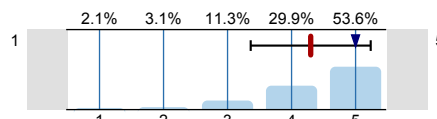

n=97
átl.=4.3
md=5
elt.=0.9
tart.=5

8.37) Mennyire elégedett ennek átadásával?

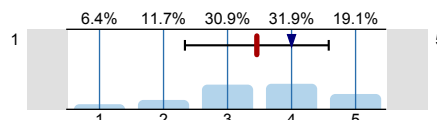

n=94
átl.=3.5
md=4
elt.=1.1
tart.=7

8.38) Mennyire fontos a társadalmi kérdésekben való jártasság?

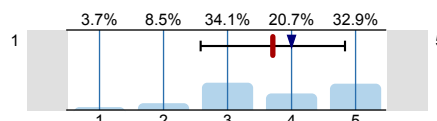

n=82
átl.=3.7
md=4
elt.=1.1
tart.=20

8.39) Mennyire elégedett ennek átadásával?

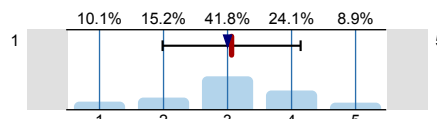

n=79
átl.=3.1
md=3
elt.=1.1
tart.=22

8.40) Mennyire fontos a vállalkozó szellem?

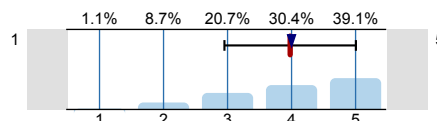

n=92
átl.=4
md=4
elt.=1
tart.=10

8.41) Mennyire elégedett ennek átadásával?

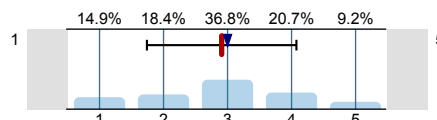

n=87
átl.=2.9
md=3
elt.=1.2
tart.=14

8.42) ÉI Ön valamilyen fogyatékossgal?



n=97

Tisztelt Hallgatók!

A következő kérdésekkel a fogyatékossgal élő hallgatókhoz fordulunk. Természetes, hogy e kérdésekre adott válaszaikat a legteljesebb anonimitás mellett kezeljük – a válaszadás egyébként is önkéntes. Ugyanakkor fontosnak érezzük azt, hogy a Debreceni Egyetem minél többet tudjon meg fogyatékossgal élő hallgatói helyzetéről és véleményéről, azért, hogy a mindennapokban támogatni tudjuk Önöket, hogy figyelembe tudjuk venni sajátos élethelyzetüket, igényeiket és problémáikat.

9.1) Nevezze meg pontosan milyen fogyatékossgal:

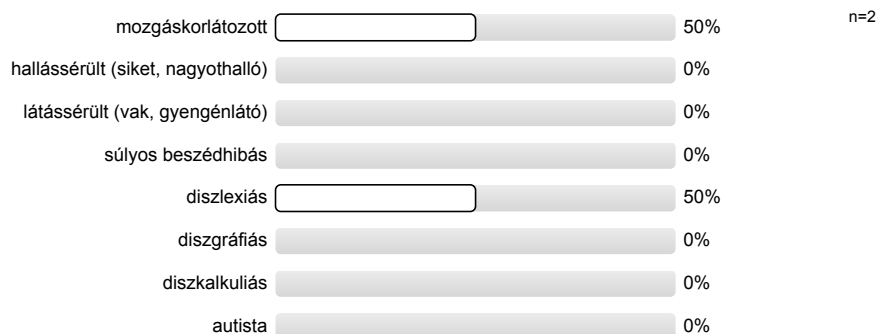
**Okozott-e már az Ön számára hátrányt, hogy fogyatékossgal él?**

9.2) A mindennapi ügyintézés során

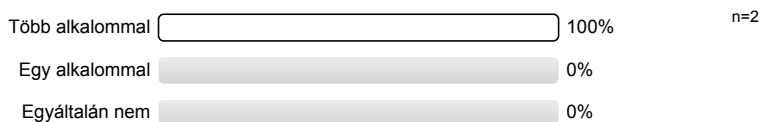

9.3) Párkapcsolat során



9.4) Tanulás során

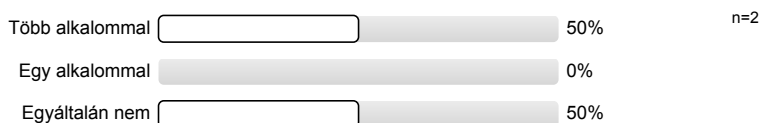

9.5) Szórakozás során

**Mint fogyatékossgal élő hallgató, mennyire volt elégedett az egyetemen a következőkkel?**

9.6) A tanulmányi osztállyal

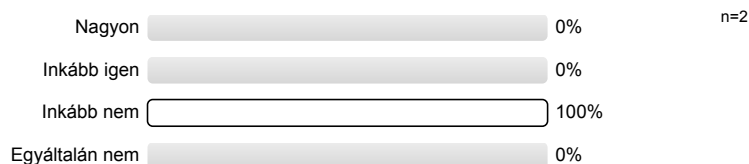

9.7) A fogyatékossgal élők bizottságával

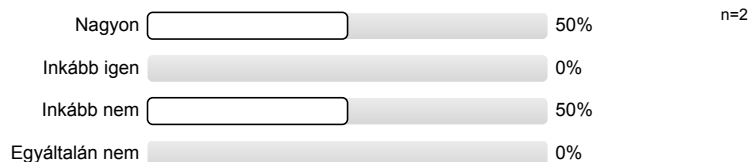

9.8) A koordinátorral

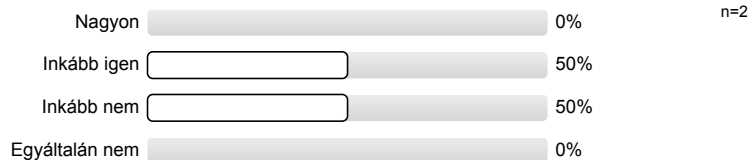

9.9) Az akadálymentesítéssel

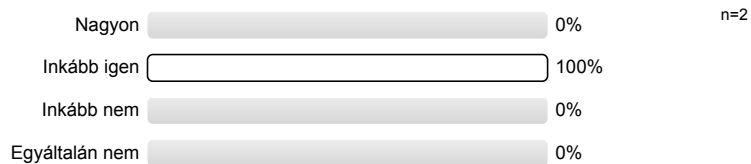

9.10) A tanárok hozzáállásával

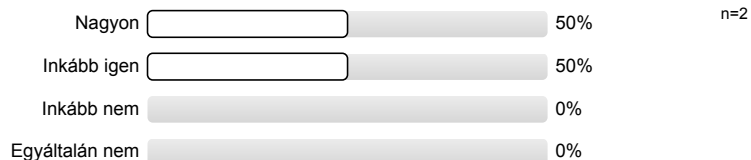

9.11) A hallgatók hozzáállásával

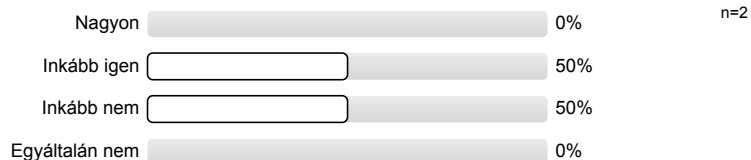

9.12) Az érdekképviseléssel

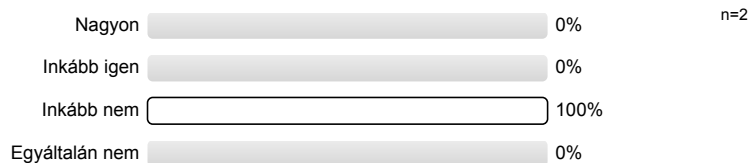
**Mennyire számíthatott az egyetemi évek alatt az alábbiak segítségére?**

9.13) Szülő

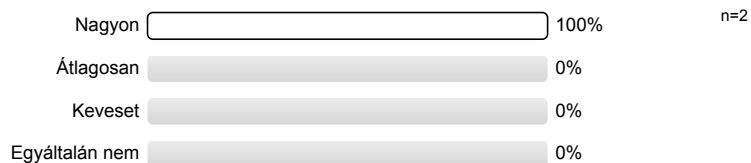

9.14) Partner

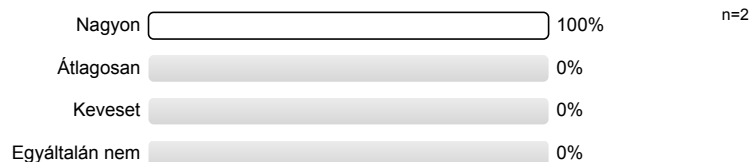

9.15) Hallgató társ

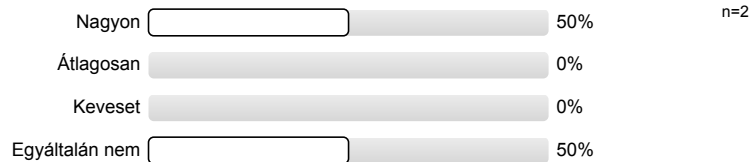

9.16) Szomszéd

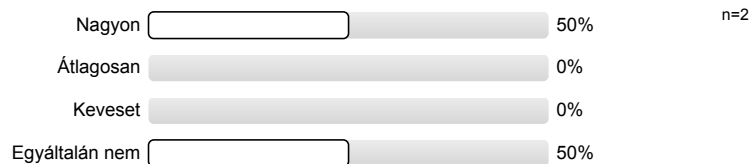

9.17) Barát

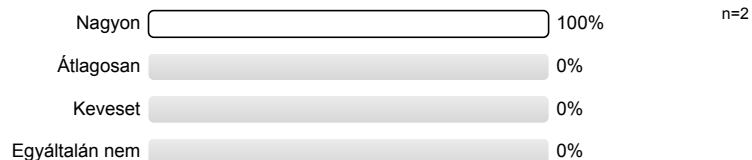

9.18) Rokon

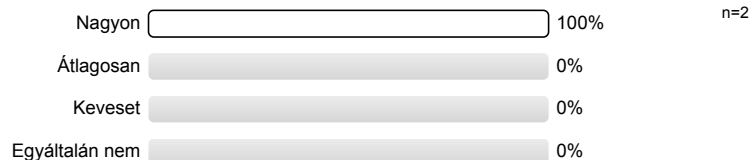

9.19) Oktató

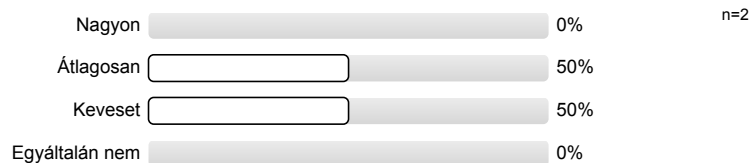

9.20) Segítő foglalkozású

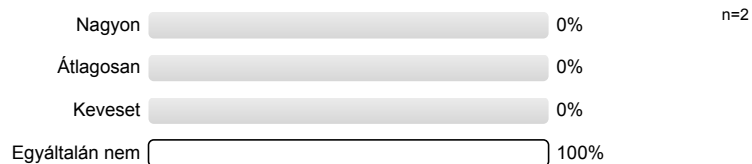

9.21) Egyházi csoport

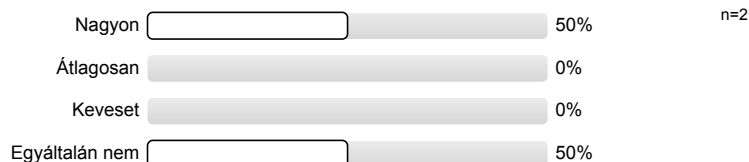

9.22) Civil szervezet



9.25) Hogyan befolyásolta az Ön munkavállalását az, hogy fogyatékosággal él?



10. Az Állam- és Jogtudományi Karon végzett hallgatók a munkaerő piacon

10.1) Ön a felsoroltak közül melyik területen dolgozik (ha jelenleg nem dolgozik, melyik területen dolgozott a leghosszabb ideig)?

n=0

Kijelentéseket sorolunk fel, melyek a jogász szakmák munkaerő-piaci helyzetére vonatkoznak. Mennyire ért Ön ezekkel egyet? Egyetértését egy ötfokozatú skálán fejezheti ki, ahol az 1 = egyáltalán nem ért egyet; 5 = teljes mértékben egyetért; 0 = nincs válasz.

10.2) Az országban általános jogász túlképzés van

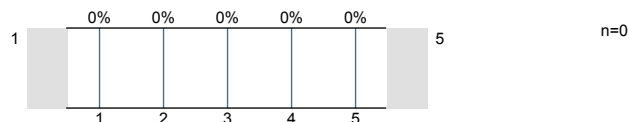

10.3) Túl sok helyen képeznek jogászokat

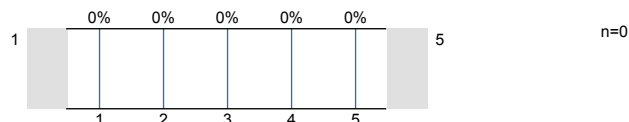

10.4) Csak bizonyos jogi szakmák esetében van túlkínálat

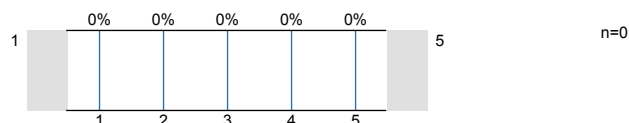

10.5) Csak a klasszikus jogi szakmák esetében van túlkínálat

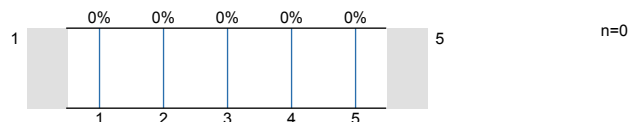

10.6) A túlkínálat csak regionális probléma

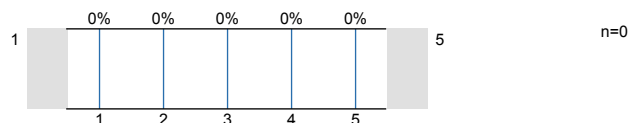

10.7) A nem klasszikus jogi területeken ezek a problémák nem jelentkeznek (versenyszféra, bankok, nagyvállalatok, nemzetközi kapcsolatok)

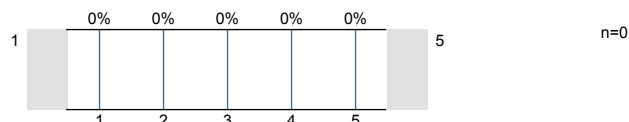

10.8) A túlképzésre és a túlkínálatra vonatkozó vélemények csak a jogászsággal szembeni fenntartásokat fejezik ki

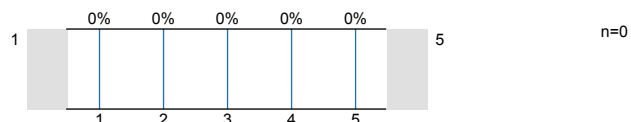

10.9) A túlképzésre és a túlkínálatra vonatkozó vélemények csak a jogászsággal szembeni fenntartásokat erősítik

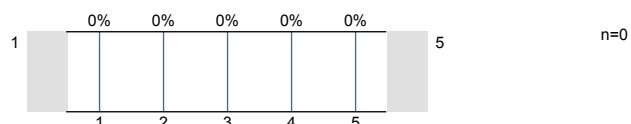

10.10) Ezek az állítások csak a jogászai szakmák megosztására jók

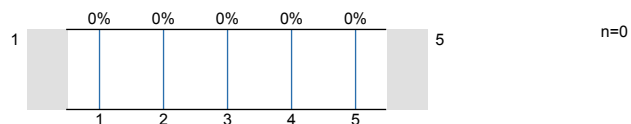

10.11) Ezek az állítások csak a jogi karok szembeállítására és megosztására jók

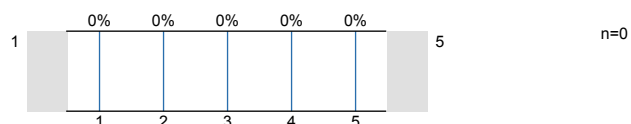

10.12) Ezek az állítások csak a jogászság érdekérvényesítésének a gyengítésére jók

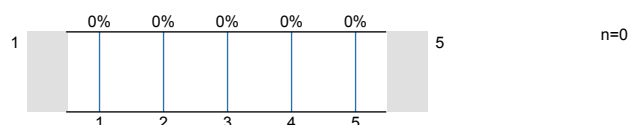

10.13) Ezek az állítások a munkáltatói érdekek hatékonyabb érvényesítésére jók

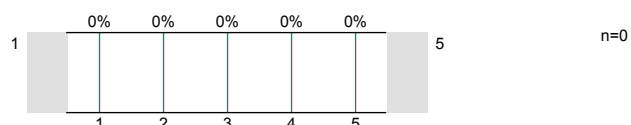

11.

Köszönjük, hogy kitöltötte a kérdőívünket!

Válaszait az "Elküld" gombra kattintva rögzítheti adatbázisunkban.

Az adatok elmentése az internet sebességétől függően néhány másodpercig is eltarthat.
Kérjük, várja meg az adatmentés végét jelző üzenet megjelenését!

Hisztogram skálázott kérdésekhez

a munka szakmai, tartalmi része

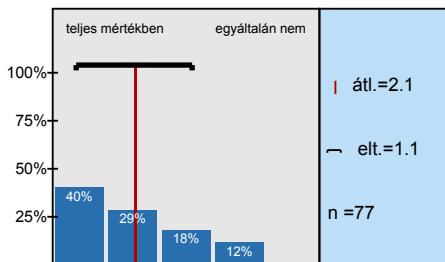

szakmai előmenetel, karrierépítés

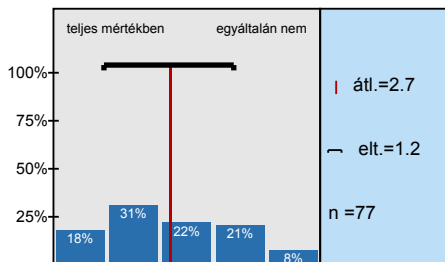

szakmai presztízs

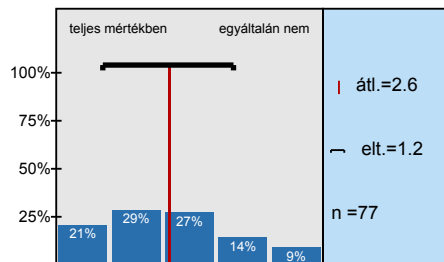

jövedelem, juttatások

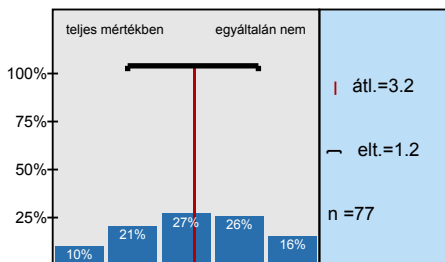

a munka személyi körülményei

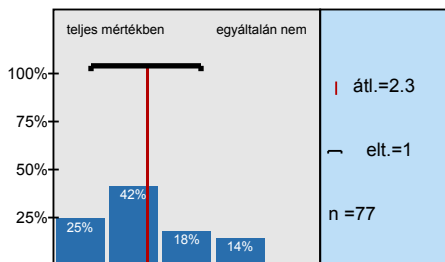

a munka tárgyi körülményei

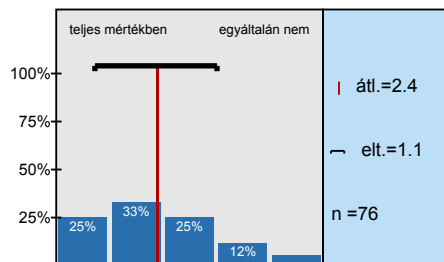

mennyire hasznos

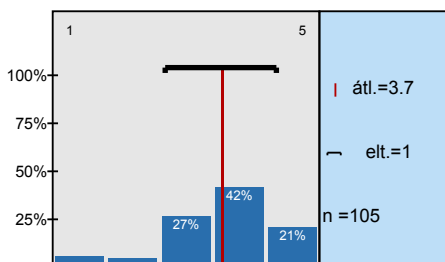

mennyire értékes

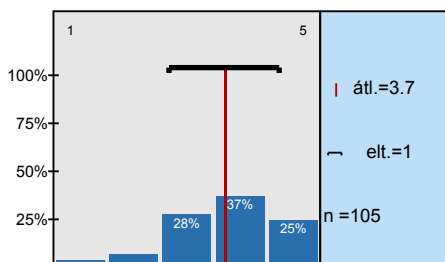

a gyakorlati ismereteket

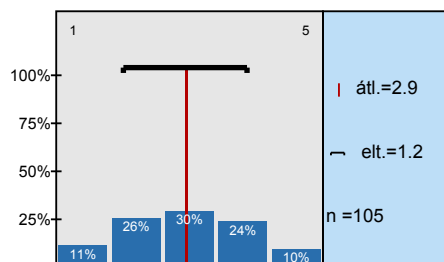

az elméleti (szakmai) ismereteket

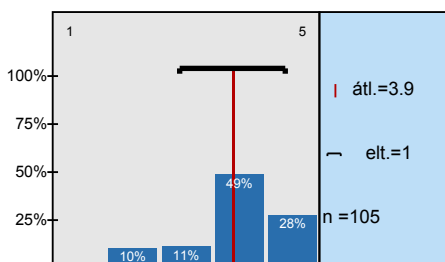

a kommunikációs ismereteket

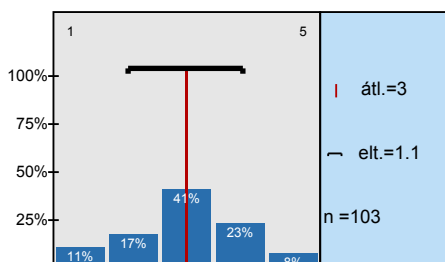

a problémamegoldó készséget

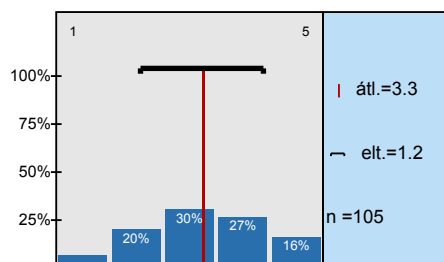

a szakmai szemléletet

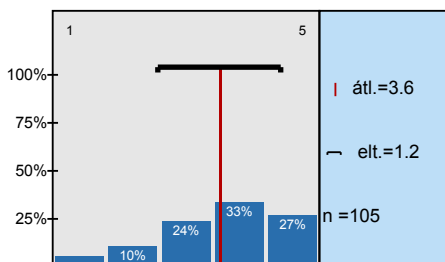

a szakmai problémákra való felkészítést

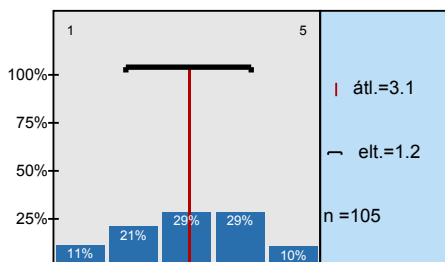

az emberekkel való bánásmódot

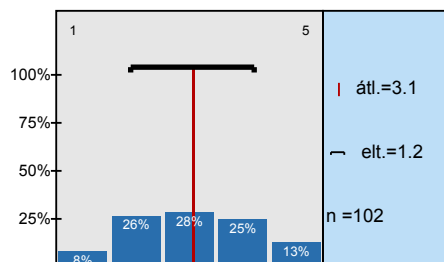

a nyelvtudást

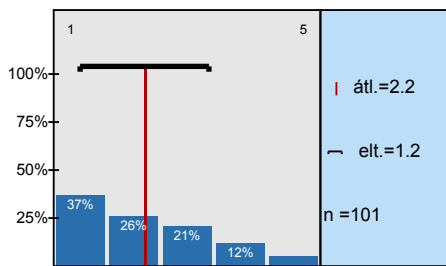

a világban való tájékozódást

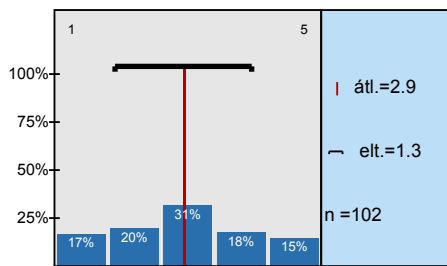

az oktatás színvonalát

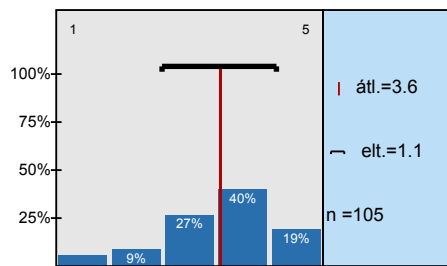

a tanárok felkészültségét

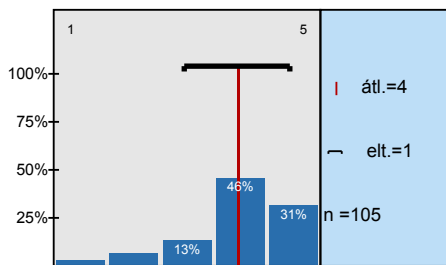

a tanárok segítőkészségét

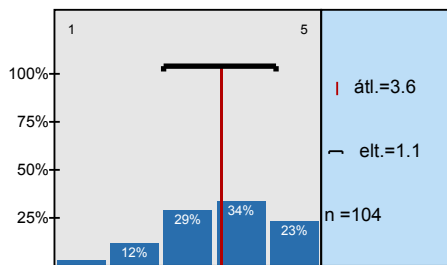

A tanult ismeretek alkalmazhatóságával

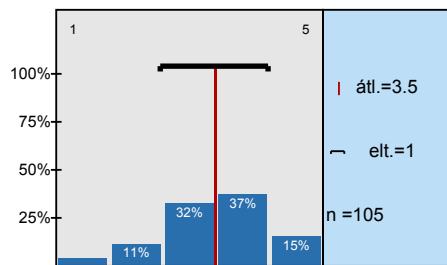

Az elhelyezkedés során hasznosítható általános készségek, kompetenciák kifejlesztésével

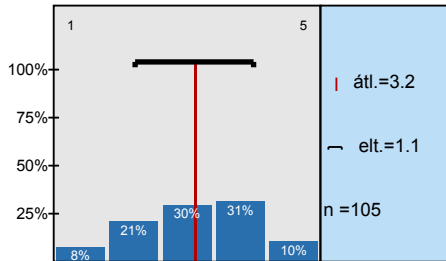

A végzés utáni elhelyezkedés segítségével, támogatásával

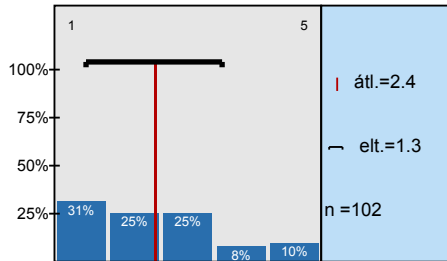

Az intézményi szolgáltatások színvonalával

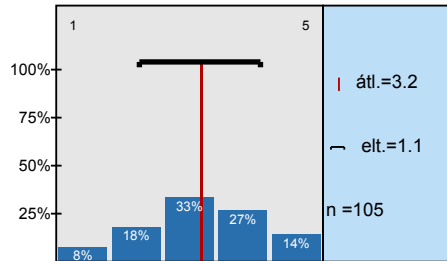

A későbbi érvényesülés során hasznosítható kapcsolatok kiépítésének lehetőségével

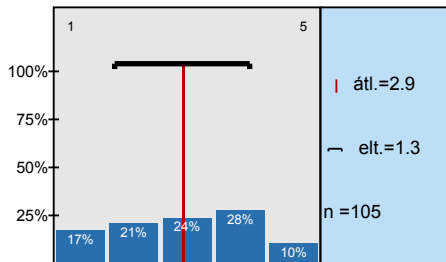

Mennyire fontosak a számítógépes ismeretek, gyakorlat?

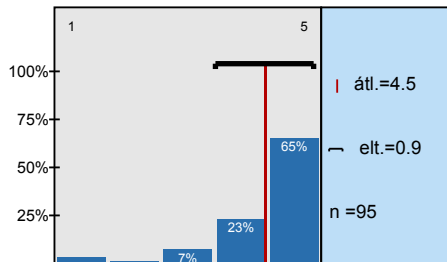

Mennyire elégedett ennek átadásával?

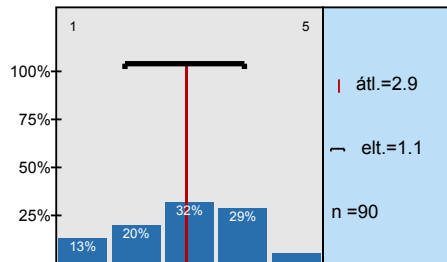

Mennyire fontos a szervező készség?

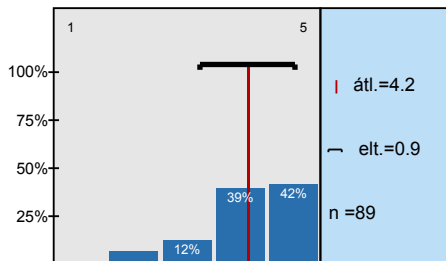

Mennyire elégedett ennek átadásával?

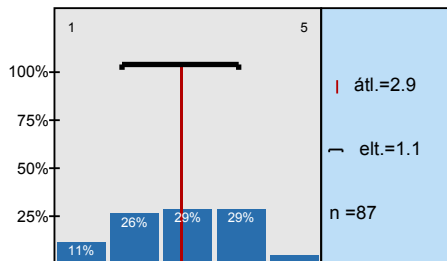

Mennyire fontos a precíz munkavégzés?

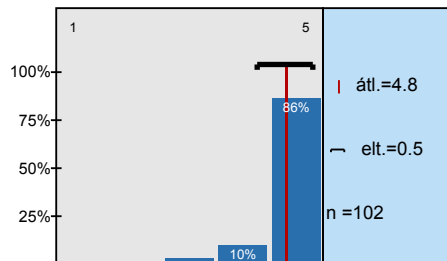

Mennyire elégedett ennek átadásával?

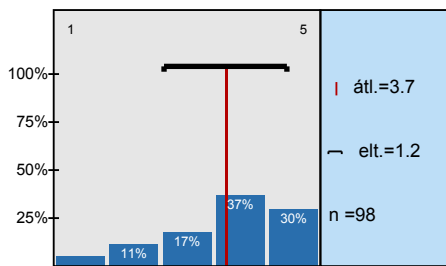

Mennyire fontos a nagy munkabírás?

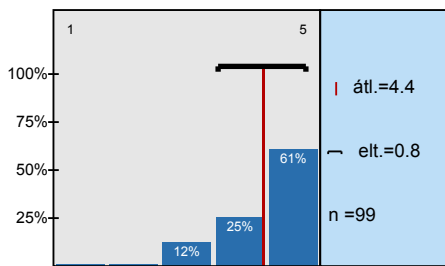

Mennyire elégedett ennek átadásával?

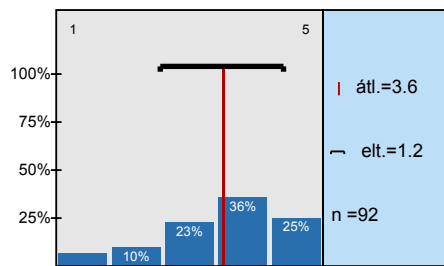

Mennyire fontos az önálló munkavégzéshez szükséges készség?

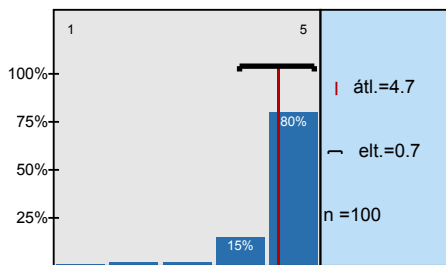

Mennyire elégedett ennek átadásával?

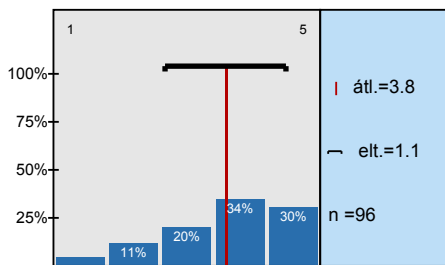

Mennyire fontos a csapatmunkához szükséges készség?

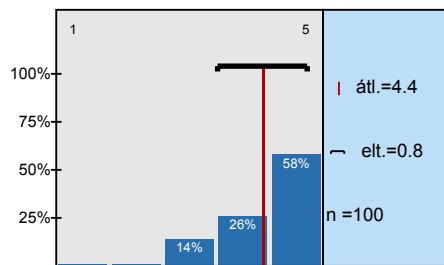

Mennyire elégedett ennek átadásával?

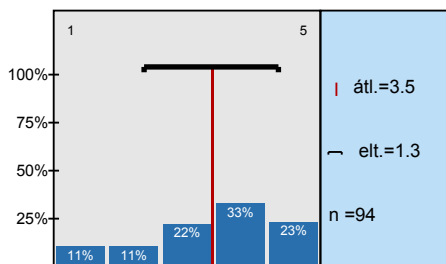

Mennyire fontos az empátiás és szociális érzékenység?

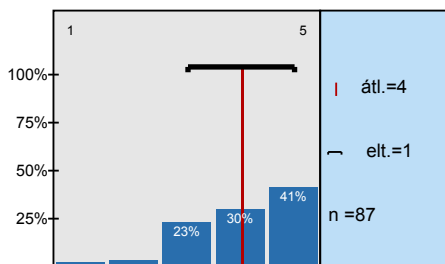

Mennyire elégedett ennek átadásával?

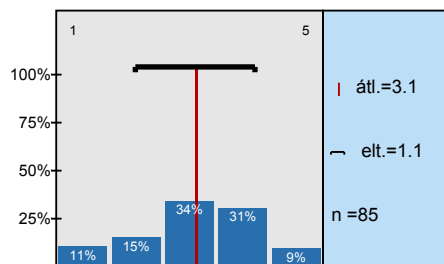

Mennyire fontos a számolási, számítási feladatok megoldásának képessége?

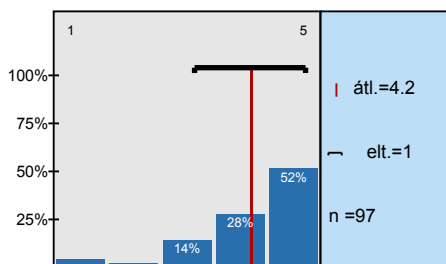

Mennyire elégedett ennek átadásával?

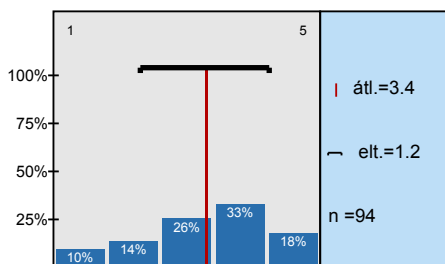

Mennyire fontos a logikai, térbeli gondolkodás?

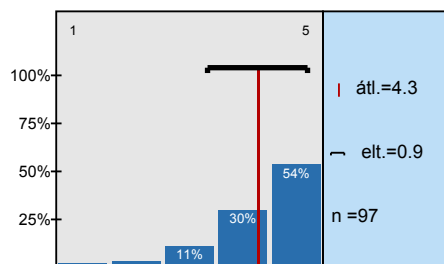

Mennyire elégedett ennek átadásával?

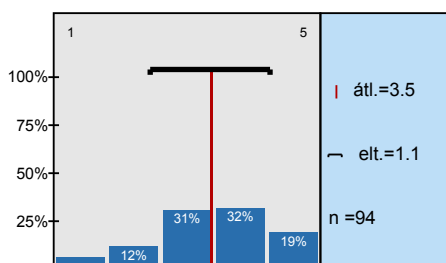

Mennyire fontos a társadalmi kérdésekben való jártasság?

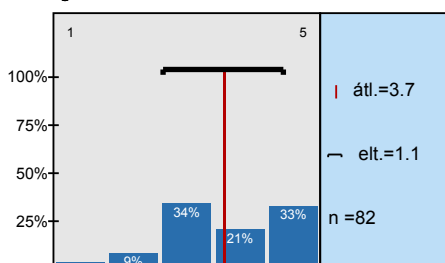

Mennyire elégedett ennek átadásával?

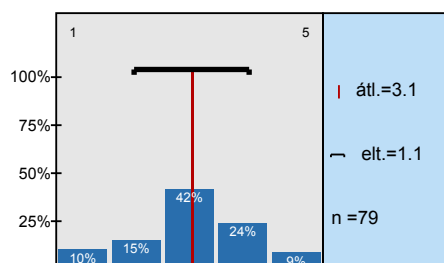

Mennyire fontos a vállalkozó szellem?

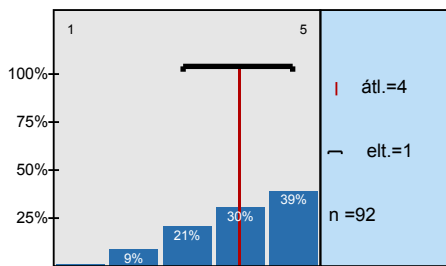

Mennyire elégedett ennek átadásával?

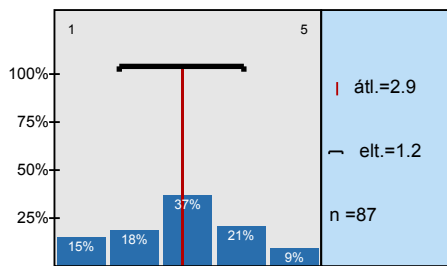

Profil

Alcsoport: DPR_TTK_vegzett_hallg._2009

5. Állandó munkahelyre vonatkozó kérdések

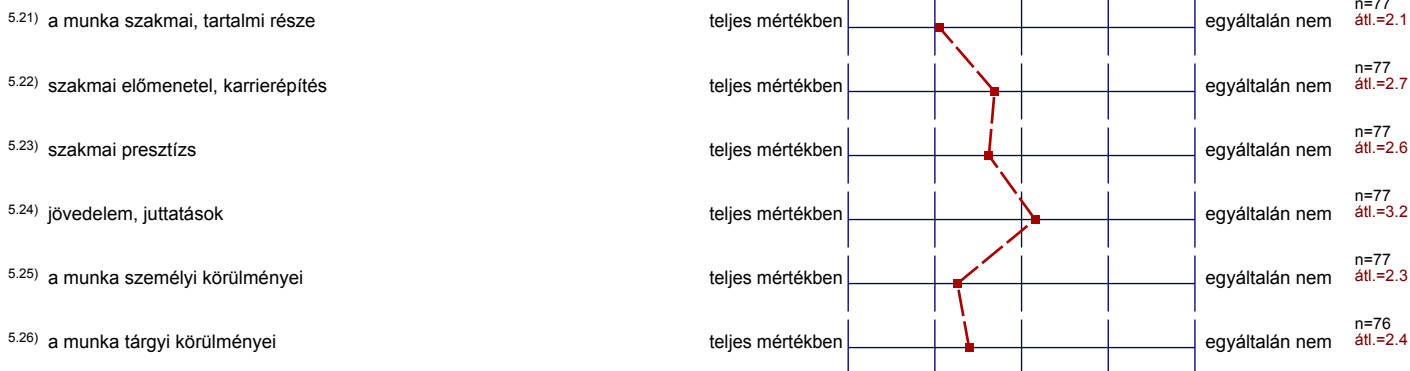

8. Vélemények a képzésről

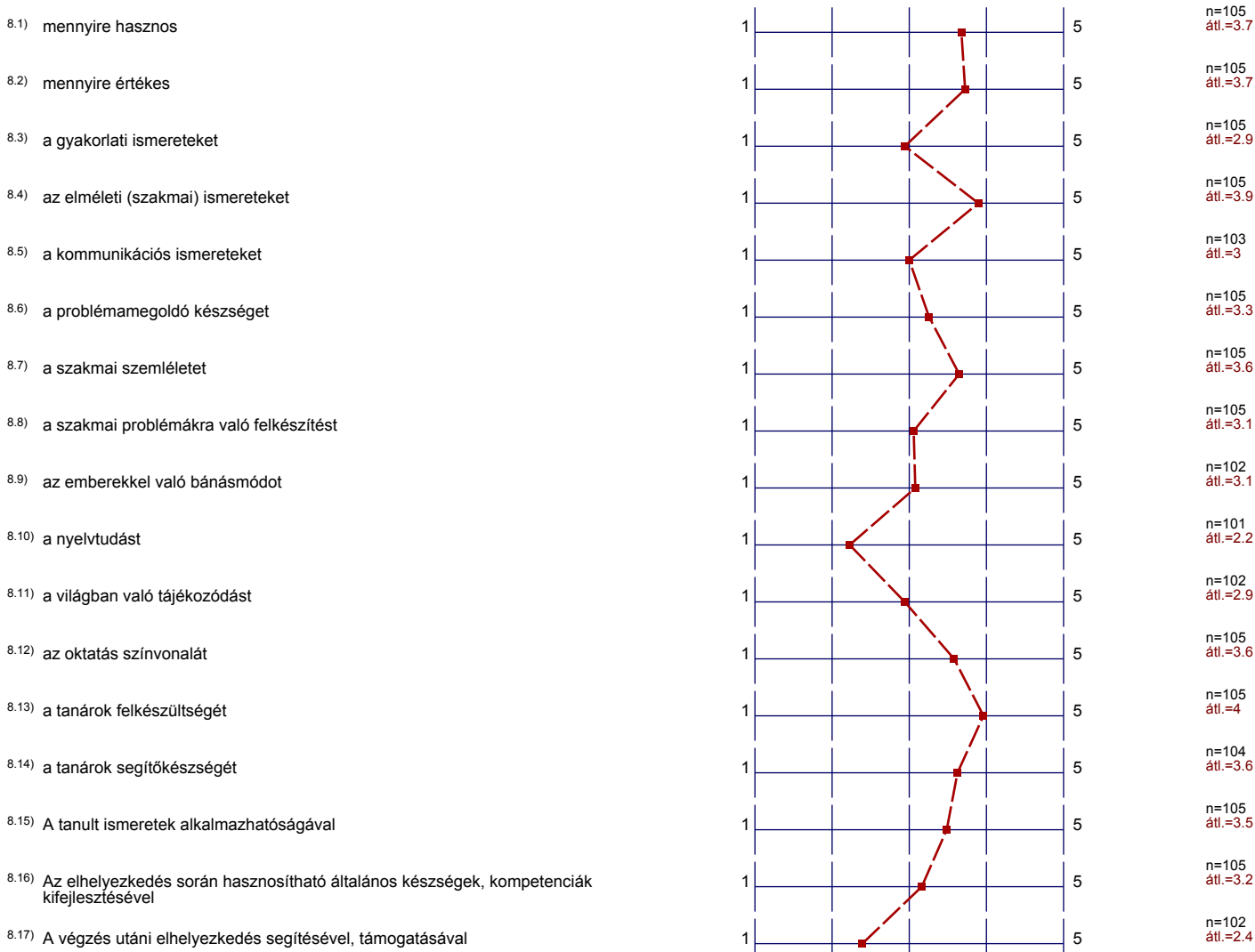

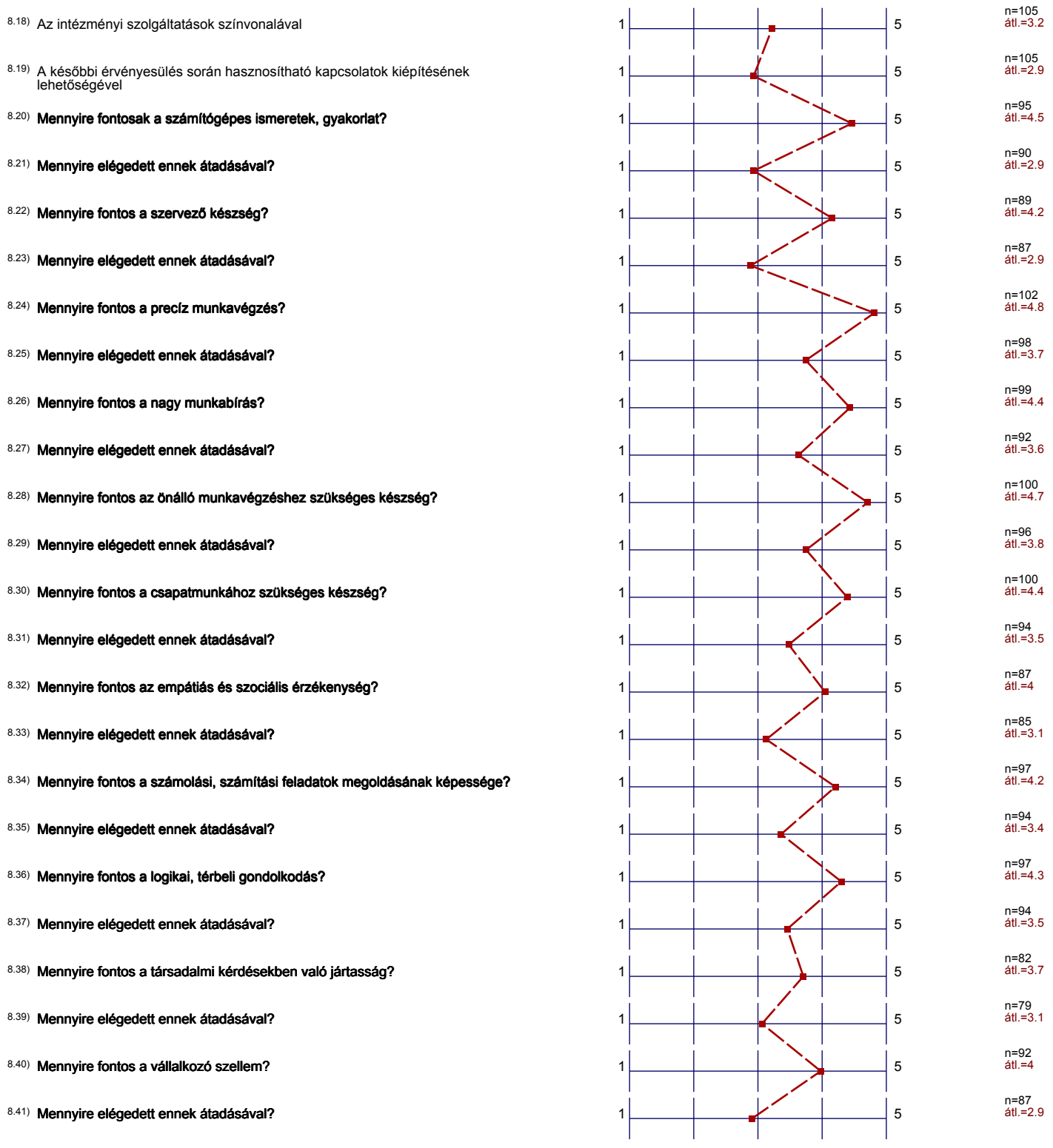

10. Az Állam- és Jogtudományi Karon végzett hallgatók a munkaerő piacon

Kettős skálás profilvonal

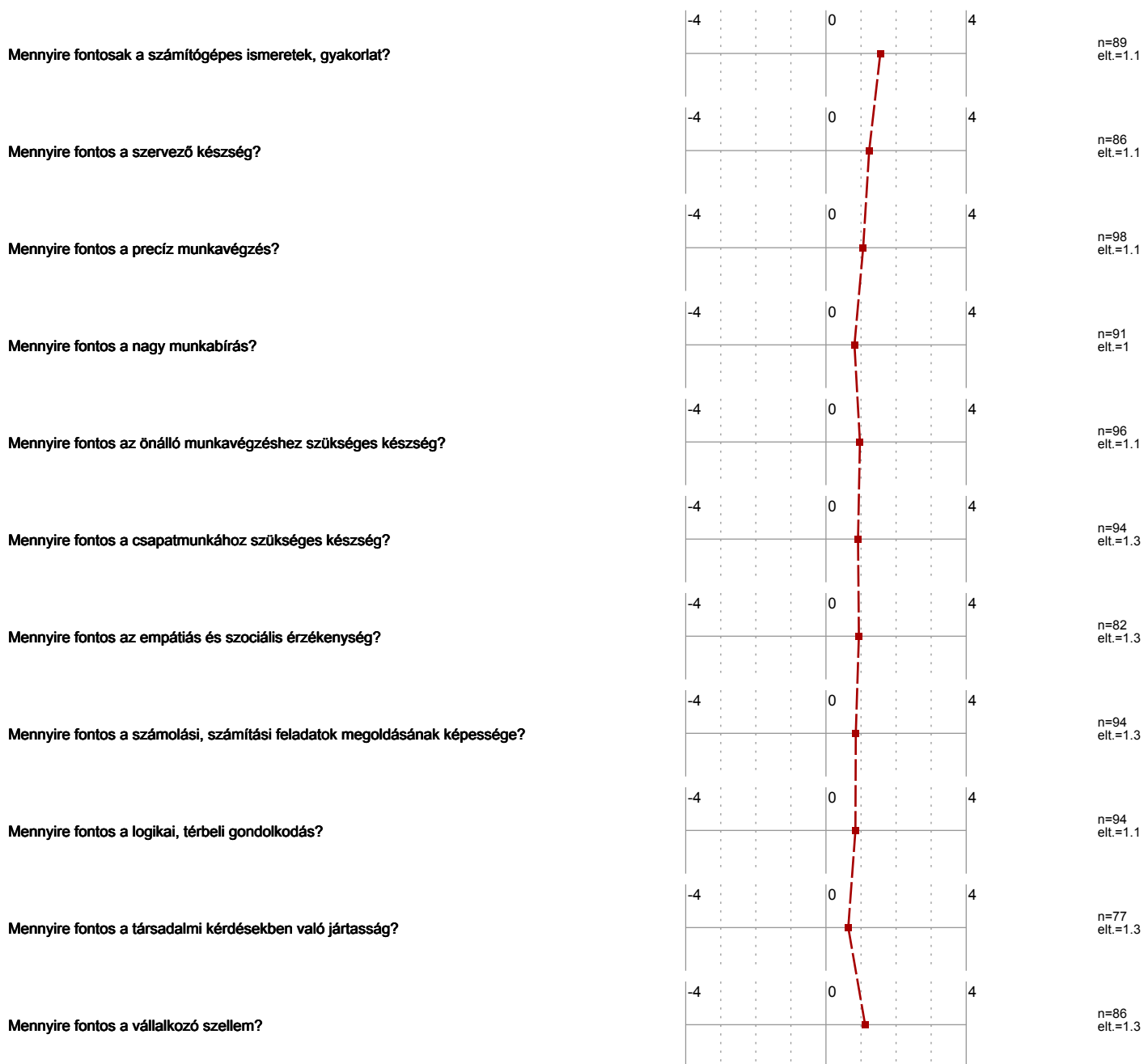

Hozzászólások jelentése

3. Személyes adatok

3.5) **Mi (volt) a település neve?**

- Ajak
- Berekböszörmény
- Berettyóújfalú (2 előfordulás)
- Biharkeresztes
- DEBRECEN
- Debrecen (9 előfordulás)
- Devecser
- Dunaújváros (2 előfordulás)
- Ebes
- Eger (2 előfordulás)
- Fehérgyarmat
- Fényeslitke
- Füzesabony
- Hajdúbagos
- Hajdúböszörmény (2 előfordulás)
- Hajdúnánás (2 előfordulás)
- Hajdúszoboszló
- Hajdúsámson
- Hangony
- Kazincbarcika
- Kazár
- Kisvárda (3 előfordulás)
- Kocsord
- Kunhegyes
- Környe
- Maklár
- Mezőkövesd
- Mezőtúr
- Miskolc (3 előfordulás)
- Mátészalka (2 előfordulás)
- Nagyfűged
- Nagygeresd
- Nagykanizsa
- Nagykároly
- Nyiregyháza

- Nyíracsád
- Nyíregyháza (3 előfordulás)
- Orosháza
- Putnok
- Püspökladány (2 előfordulás)
- Rábapaty
- Salgótarján
- Szentés
- Szerencs
- Szigetszentmiklós
- Szolnok
- Székesfehérvár (2 előfordulás)
- Sárisáp
- Sárospatak
- Tapolca
- Tiszafüred
- Tiszavasvári
- Tiszaújváros
- Tápiószentmárton
- Túrkeve
- Vácshentlászló
- debrecen
- püspökladány
- Ózd
- Örkény

3.10) Amennyiben az előző kérdésnél az "Egyéb" választ is megjelölte, kérjük, adja meg, milyen felsőfokú képzés ez:

- Erasmus-University of Copenhagen

3.13) Amennyiben az előző kérdésnél az "Egyéb képzés" választ is megjelölte, kérjük, adja meg, mi ez:

- -
- Szakfordítói képzés

4.

4.3) Mi az Ön jelenlegi lakóhelye (a település, ahol ténylegesen, életvitelszerűen lakik)?

- Ajka
- Balatonfűzfő
- Bicske
- Biharkeresztes
- Budapest

- Békéscsaba
- Cegléd
- DEBRECEN
- Debrecen (28 előfordulás)
- Dorog
- Dunaújváros (2 előfordulás)
- Ebes
- Eger (2 előfordulás)
- Füzesabony
- Gyula
- Hajdúböszörmény (2 előfordulás)
- Hajdúszoboszló
- Hajdúsámson
- Innsbruck
- Kazincbarcika
- Kisvárda
- Kisújszállás
- Mezőkövesd
- Mezőtúr
- Miskolc
- Mór
- Nagyfűged
- Nagykanizsa
- Nyíregyháza
- Nyíregyháza
- Piliny
- Püspökladány
- Salgótarján
- Szeged (3 előfordulás)
- Szolnok
- Székesfehérvár
- Sárvár
- Sáránd
- Telki
- Veszprém
- Vácszentlászló
- debrecen (2 előfordulás)
- jászapáti
- Ózd

4.20) Milyen szakon tanul vagy tanult még?

- Angol-magyar szakfordító
- BTK-magyar nyelv és irodalom
- Informatikus könyvtáros
- TTK-Biológia tanári szak
- TTK-földrajz
- Történelem és Földrajz tanár szak, német-geográfus szakfordító
- Történelem-földrajz tanári; környezetvédelmi szakértő
- angol - biológia szakfordító
- fizika
- földrajz tanári, földtudományi PhD
- informatika
- magyar nyelv és irodalom (más intézmény)
- matematika, 2009, nappali, jó minősítésű oklevél
- matematika, fizika tanári
- ábrázoló geometria

5. Állandó munkahelyre vonatkozó kérdések

5.1) **Az első végzettség (legalább abszolútórium) megszerzése óta hány állandó munkahelye volt (a mostanit is beleértve)?**
Kérjük, állandó munkahelyként vegye figyelembe a foglalkoztatott státus mellett azt is, ahol hosszú távon, folyamatosan egy megbízónak dolgozott, még akkor is, ha ez nem alkalmazottként történt.

- Egy
- egy (5 előfordulás)
- hat
- kettő (2 előfordulás)
- 1 (38 előfordulás)
- 2 (14 előfordulás)
- 3 (2 előfordulás)

5.4) **Amennyiben jelenleg rendelkezik állandó munkahellyel, akkor mióta dolgozik ezen a munkahelyen?**
Kérjük hónapban adja meg az időtartamot.

- 1
- 1 év
- 2 hónapja
- 3 hónapja
- 3 nap
- 3
- 4 hónap
- 4
- 6 (3 előfordulás)
- 8

- 8 hónap
- 8 hónapja (2 előfordulás)
- 9 (5 előfordulás)
- 10
- 10 hónap
- 11 hónapja
- 9 hónap (2 előfordulás)
- 9 év
- 11
- 13
- 15 (2 előfordulás)
- 17
- 20
- 21 (2 előfordulás)
- 42
- 50
- 60 (3 előfordulás)
- 66
- 81 hónap
- 82
- 98
- 117
- 120
- 120 hónap
- 250
- 1982
- 1999
- 2004 08
- 2004 (2 előfordulás)
- 2005
- 2006 óta
- 2006
- 2008 augusztus
- 2009 november
- 2009 október
- 2009.cszeptember 01
- 2010 február
- 2010 február (3 hónapja)

5.6) **Amennyiben az előző kérdésnél az "Egyéb" választ jelölte meg, kérjük, adja meg, mi ez az ágazat?**

- Gyógyszeripar
- Ipar, gyógyszeripar
- Környezetvédelem
- Vegyipar
- Vidékfejlesztés
- analitika
- gyógyszeripar
- kutatás (2 előfordulás)
- környezetvédelem
- magfizikai kutatás
- műszaki ellenőrzés

5.8) **Kérjük, amennyiben az előző kérdésnél az "Egyéb" választ jelölte meg, adja meg, mi ez a cégforma:**

- Egyházi fenntartású oktatási intézmény
- egyházi
- szövetkezet

5.10) **Tudomása/becslése szerint milyen a jelenlegi/utolsó munkahelyén a külföldi tőke aránya?**
Kérjük, választ számokkal adja meg! Ha nincs külföldi tőke a cégben, akkor írjon „0”-t!

- "0" (2 előfordulás)
- 15/100
- 20% (2 előfordulás)
- 30 %
- kérdezz okosabbat bakker!!!
- nagy, mivel, ez egy külföldi cég
- 0 (43 előfordulás)
- 50
- 70 (2 előfordulás)
- 100 (3 előfordulás)
- 100% (2 előfordulás)

5.15) **Melyik településen van a jelenlegi /utolsó munkahelye?**

Több telephely esetén a munkavégzés konkrét helyszínét adja meg!

Ha egyéni vállalkozóként, vagy távmunkában dolgozik, akkor azt a települést említse, ahol a munkavégzés jelentős része folyik!

- Ajka
- Balatonfűzfő
- Bicske
- Biharkeresztes
- Budapest (7 előfordulás)
- Cegléd
- DEBRECEN

- Debrecen (17 előfordulás)
- Dorog
- Dunaújváros (2 előfordulás)
- Eger (2 előfordulás)
- Gyula
- Hajdúböszörmény
- Hajdúböszörmény

- Heves
- Innsbruck
- Kisvárd
- Kisújszállás
- Mezőkövesd
- Miskolc
- Monor
- Mór
- Nagykanizsa
- Nyíregyháza (2 előfordulás)
- Pétervására
- Püspökladány
- Rákóczi falva
- Salgótarján
- Szécsény
- Székesfehérvár
- Telki
- Tiszaújváros
- Vasvár
- Veszprém
- budapest
- debrecen
- debrecen

5.19) **Mennyi idő alatt ér/ért oda átlagosan a lakásától a munkahelyére?**

Kérjük, az időtartamot percben adja meg! Ha a munkahelye otthon van/volt, mert pl. döntően távmunkában dolgozik, vagy munkavégzésének helyszíne változó, írjon 0-t!

- 0 (2 előfordulás)
- 1 óra
- 1
- 3 perc
- 5 (5 előfordulás)
- 8

- 10 (11 előfordulás)
- 10
- 10 perc (4 előfordulás)
- 12
- 15 perc
- 15 (3 előfordulás)
- 20 (3 előfordulás)
- 20 perc
- 25 perc gyalog
- 25 (2 előfordulás)
- 30 (4 előfordulás)
- 40 (4 előfordulás)
- 45 (5 előfordulás)
- 50 (4 előfordulás)
- 100 perc
- 30 perc
- 40-45 perc
- 45 perc (2 előfordulás)
- 60 perc
- 60
- 126

^{5.20)} **Röviden, néhány szóval mondja el, mit csinál a munkahelyén, mivel foglalkozik (mivel foglalkozott legutolsó munkahelyén)!**

- Biológiát, kémiát és szakmai elméletet tanítok.
- Gyógyszeripar Analitika
- Irodai és terepi munka, környezeti nevelés.
- Középiskolai tanár
- Légszennyezettség mérés, értékelés.
- Matematikát, fizikát és kémiát tanítok
- Nyomogatom a billentyűket, valamint az egérrel is sűrűn kattintok.
- Specifikációkészítés, projektmenedzseri feladatok, webdesign készítés
- TERÜLETI KÉPVISELŐ
- Tudományos munka, oktatás.
- Vizek, talajok egyéb anyagok analitikai vizsgálata.
- adminisztratív munkát végzek, számlázás, iratrendezés
- adminisztratív tevékenységek, rendezvények, találkozók szervezése
- adminisztráció, ellenőrzés, szerződések
- adminisztrátor
- asszisztens vagyok
- biológus

- dokumentáció készítés, termék regisztráció
- gazdasági ügyintéző
- hatósági felügyelet, ellenőrzés koordinálása
- immunszerológiai vizsgálatok végzése
- koordinációs munka, projekt irányítás
- kutatás (2 előfordulás)
- középiskolai tanár vagyok
- laboratóriumban dolgozok, kutatásokban veszek részt, a laboratórium rendjére felügyelek
- légköri aeroszol kutatás
- matematikát és fizikát tanítok
- nukleáris detektorok jelfeldolgozása
- oktatók
- oktatás
- pedagógus
- pedagógus teljes állás, kémia tanítás, szertár rendezés
- projektvezető
- pénztáros
- tanítók
- tanár (2 előfordulás)
- tanár vagyok
- tanár, igazgatóhelyettes, felnőttoktatási tagozatvezető
- tanítók (10 előfordulás)
- tanítók matematikát, informatikát
- tanítók, vizsgáztatók, szervezek, szakértek
- tanítás
- termelésirányító mérnök
- termékfejlesztés
- validálás, kalibrálás,
- Általános iskolában tanítok.
- ÚMVP pályázatok kezelése, pályázati szaktanácsadás
- Üzem folyamatos működésbiztosítása, karbantartása.

6. Képzési területi blokk

6.13) **Amennyiben a "nem a pénzügyi területen: egyéb" választ jelölte meg, kérjük, adja meg, mi ez:**

- Idegenforgalom

6.15) **Amennyiben az informatikai képzési területen belül az "egyéb" választ jelölte meg, kérjük, adja meg, mi ez:**

- informatikai cég szolgáltató részlege

6.25) Amennyiben a "természettudományi területen: egyéb" választ jelölte meg, kérjük, adja meg, mi ez:

- kft
- non-profit egyesület

7.

7.3) Minden fő- és melléktevékenységet figyelembe véve jelenleg mennyi az Ön átlagos havi nettó összjövedelme (ami adózás után marad)?

Kérjük, az összeget ezer forintban adja meg, és a jövedelme mellett havi szintre lebontva vegye figyelembe a természetbeni juttatások pénzbeli értékét, az esetleges bónusz juttatásokat, jutalmat is!

- 0 (3 előfordulás)
- - (2 előfordulás)
- 22
- 47.000
- 70
- 74
- 80 000 FT
- 89
- 90
- 90.000,-
- 91
- 93
- 93 ezer
- 94
- 95 (2 előfordulás)
- 100 ezer (2 előfordulás)
- 100 (3 előfordulás)
- 105ezer
- 106.000
- 109
- 110 (5 előfordulás)
- 112
- 115 (2 előfordulás)
- 120 (3 előfordulás)
- 128
- 130.000
- 140
- 145
- 150
- 159.000
- 160 (2 előfordulás)
- 200 (2 előfordulás)

- 210
- 280
- 50000
- 70060Ft
- 75000
- 80000
- 93550
- 95000
- 98000
- 100000 (4 előfordulás)
- 102000
- 110000
- 115000 (2 előfordulás)
- 120000 (2 előfordulás)
- 130000 Ft
- 134000
- 135000
- 150000
- 170000 (2 előfordulás)
- 180000 Ft
- 260000
- 310000

7.4) **Mennyi az Ön háztartásának egy főre jutó átlagos havi nettó jövedelme (ami adózás után megmarad)?**

Kérjük, az összeget ezer forintban adja meg, és a jövedelme mellett havi szintre lebontva vegye figyelembe a természetbeni juttatások pénzbeli értékét, az esetleges bónusz juttatásokat, jutalmat is!

- 0 (2 előfordulás)
- -
- 20
- 30 ezer
- 35
- 42 (2 előfordulás)
- 47,5
- 47.000
- 50.000,-
- 50 (2 előfordulás)
- 60 (3 előfordulás)
- 70 (2 előfordulás)
- 75
- 90
- 93

- 95
- 100 ezer
- 100 (4 előfordulás)
- 110 (2 előfordulás)
- 120
- 130
- 130
- 140
- 150 (2 előfordulás)
- 214
- 290
- 300 000 Ft
- 62. 000
- 65.000
- 75.000
- 90 000 FT
- 93 ezer
- 400
- 40000
- 50000
- 60000 (2 előfordulás)
- 68000
- 70000 (3 előfordulás)
- 75000
- 80000
- 100000 (4 előfordulás)
- 110000 (2 előfordulás)
- 120000 (2 előfordulás)
- 150000
- 160000
- 180000 Ft
- 200000
- 270000
- 700000

7.19) **Kérjük, adja meg, mi ez a szervezet:**

- MME
- Mafihde
- Magyar Sógi Szövetség
- Munkaerő közvetítők

- egyetemi lelkesedés

9.

9.23) Milyen segítő szolgáltatásokat ismert a Debreceni Egyetemen?

- Református egyetemi gyülekezet

- semmit

9.24) Ezek közül melyik szolgáltatást vette igénybe az egyetemi évek alatt?

- Református egyetemi gyülekezet

- semmit

11.

11.1) **Végül engedjék meg, hogy a segítségüket kérjük a következő területen: a Debreceni Egyetem a közeljövőben megkeresi azokat a vállalatokat, cégeket és intézményeket, ahol végzett hallgatói dolgoznak. Ebben kérjük a támogatásukat és segítségüket. Ha nem lát olyan tényezőt, ami kizárná, kérjük, adja meg jelenlegi munkahelyén annak a nevét és elérhetőségét (postacím, e-mail, telefon), akit meg tudunk keresni on-line kérdőívünkkel.**

- -

- A végzettségemtől teljesen különböző területen dolgozom.

- Belvárosi I. István Középiskola
8000 Székesfehérvár, Várkörút 31.

Tel.: (22) 315-029
Fax: (22) 314-183
E-mail: info@elsoistvan.hu

- Béri Balogh Ádám Gimnázium, Posta- és Bankforgalmi Szki. Vasvár
iskola@bbap-vasvar.sulinet.hu

- Debreceni Egyetem Meteorológiai Tanszék
dr. Tar Károly

- Hajdúböszörmény Városgazdálkodási Kft. Városi Vízmű
Gombár Tamás főmérnök
4220 Hajdúböszörmény, Nagy István u.38.
06-20/962-9548, 06-52/227-288
tamas.gombar@hbvg.hu

- Kertiné Gariscsák Ilona kertine@ftvktvf.kvvm.hu

- Közép-Tisza-Zagyva Vidékfejlesztési Egyesület
Rákóczi falva, Szabadság tér 4.
ktzve1@gmail.com
munkaszervezet-vezető: Szolovjov Rita
0656/584-009

- Mivel még nem találtam munkahelyet, így nem tudok sem nevet, sem címet megadni.

- SZent-Györgyi Albert Gimnázium, Szakközépiskola és Kollégium, Békéscsaba Gyulai út 53-57.

- Szenográdi Tamás szenog@gmail.com

- Than Károly Ökoiskola
Budapest II. kerület Lajos utca 1-5

- Vetési Albert Gimnázium
8200 Veszprém, Kemece u. 1.

- nem

11.2) Kérjük, fejtse ki, amit a témával kapcsolatban még fontosnak tart, de nem kérdeztük!

- -

- A DE.-EN SZERZETT MŰSZAKI DIPLOMÁNAK NINCS ÉRTÉKE, SZINTE SEMMIBE VESZIK. A KÉPZÉS SZÍNVONALA

ALACSONY, CSEKÉLY HASZNÁLHATÓ TUDÁST AD. AZ OKTATÁS CÉLJA CSAK ÜZLET AZ EGYETEM RÉSZÉRŐL. A BME DIPLOMÁI ÉRNEK CSAK VALAMIT A MAGYAR MUNKAERŐ PIACON. EZEK A DOLGOK HOSSZÚTÁVON NAGY GONDOT OKOZHATNAK A DE.-NEK.

- A képzés jellegéből fakadóan (kiegészítő képzés) nagyon sok kérdésre nem lehetett korrekt módon válaszolni.
- DE - TTK karon található képzés: vegyészmérnök. Lehet, én nem láttam a felsorolásban.
- Levelező tagozaton végeztem a DE-n, problémát okozott a tanulmányi osztályra történő bejutás a konzultációs napokon, mivel a nappali tagozatosok ügyintézése is ugyanabban az időpontban történt. Emiatt előadásokat kellett kihagyni. Az oktatók és a TO közötti információcsere akadozása miatt is adódtak nehézségek. Mind az oktatók, mind a Tanulmányi O. minden segítséget megadott a diploma megszerzéséhez.
- Sajnos a mai gazdasági helyzetben nem biztosított a friss diplomások foglalkoztatása, és ennek fejébe még nincs is kereslet a környezettudományi végzettségűekre. Ennek tudatában nem ezt a szakot választottam volna, mert nem versenyképes.
- nincs mit mondanom
- Örülök, hogy nézik, milyen hallgatóik utóélete. Nekem a kolisélet tetszett legjobban az egyetemen, főleg munkásemberként visszanézve. Azt kérném, ne legyenek olyan szigorúak a kolikban, engedjék jobban a vendégeket ott aludni meg hasonlókat, had élvezzék az egyetemisták, amíg még lehet...